

## PRESTAÇÃO DE CONTAS DE RECURSO

MÊS E ANO: novembro de 2019

ANEXO TC - 28

**UNIDADE CONCEDENTE:** Fundo Municipal de Assistência Social de Curitiba**ORDENADOR DA DESPESA:** Prefeito José Antônio Gudi**ENTIDADE BENEFICIADA:** Associação Beneficente Frei Rogério**ENDEREÇO:** Praça Josefina Amorim nº 01, Centro, Curitiba - SC CEP: 89520-000**PRESIDENTE ASSOCIAÇÃO BENEFICENTE FREI ROGÉRIO:** Alzani Adriano Scur**CPF:** 906.944.229-91**DATA:** 31/10/2019 **VALOR :** R\$ 8.300,00**HISTORICO DA FINALIDADE:**

Luz, Telefone, Gás, Transporte, Material de Higiene, Alimentação, Material de Expediente, Material de Oficinas, Material de Limpeza, Reparos Emergenciais,

NÚMERO	DATA	HISTÓRICO	RECEBIMENTOS	PAGAMENTOS
		Referente à 5ª Parcela	R\$ 8.300,00 ✓	
		Saldo Contrapartida outubro	R\$ 64,49 ✓	
		Contrapartida Telefone	R\$ 3,96 ✓	
		Contrapartida NF. 32759	R\$ 3,66 ✓	
		Contrapartida Myatã NFs. 86183,86189,86190,86192,86195 ,86196,86198	R\$129,21 ✓	
		Contrapartida Myatã NF. 86265	R\$ 3,36 ✓	
NF.19100095123 90	29/10/2019	Brasil Telecom		R\$ 130,71
NF. 410	06/11/2019	Transporte Camargo e Menegazzo Ltda ME		R\$ 308,01
NF. 000001292	05/11/2019	Rogelho Torres		R\$ 790,00
NF. 86182	06/11/2019	Supermercado Myatã Ltda Filial 04		R\$ 107,31
NF. 86183	06/11/2019	Supermercado Myatã Ltda Filial 04		R\$ 1.552,86
NF.86184	06/11/2019	Supermercado Myatã Ltda Filial 04		R\$7,00
NF. 86185	06/11/2019	Supermercado Myatã Ltda Filial 04		R\$ 86,97
NF. 86186	06/11/2019	Supermercado Myatã Ltda Filial 04		R\$17,16
NF. 86187	06/11/2019	Supermercado Myatã Ltda Filial 04		R\$ 18,54

*Alzani*

NF. 86188	06/11/2019	Supermercado Myatã Ltda Filial 04		R\$ 22,94
NF. 86189	06/11/2019	Supermercado Myatã Ltda Filial 04		R\$ 73,21
NF. 86190	06/11/2019	Supermercado Myatã Ltda Filial 04		R\$ 67,51
NF. 86191	06/11/2019	Supermercado Myatã Ltda Filial 04		R\$ 133,16
NF. 86192	06/11/2019	Supermercado Myatã Ltda Filial 04		R\$ 132,77
NF. 86193	06/11/2019	Supermercado Myatã Ltda Filial 04		R\$ 18,34
NF. 86194	06/11/2019	Supermercado Myatã Ltda Filial 04		R\$ 9,54
NF. 86195	06/11/2019	Supermercado Myatã Ltda Filial 04		R\$ 13,66
NF.86196	06/11/2019	Supermercado Myatã Ltda Filial 04		R\$ 117,27
NF.86197	06/11/2019	Supermercado Myatã Ltda Filial 04		R\$ 28,23
NF. 86198		Supermercado Myatã Ltda Filial 04		R\$ 81,09
NF. 86199	06/11/2019	Supermercado Myatã Ltda Filial 04		R\$ 66,00
NF. 32759		Supermercado Franciosi		R\$ 1.922,04
NF. 000.003.279		AMS Suprimentos		R\$ 2.602,00
NF.86265		Supermercado Myatã Ltda Filial 04		R\$ 198,36
<b>TOTAL</b>			<b>R\$ 8.504,68</b>	<b>R\$ 8.504,68</b>
<b>LOCAL E DATA</b>			<b>Curitibanos, 22 de Novembro de 2019</b>	

  
 Presidente  
 Associação Beneficente Frei Rogério  
 Alzani Adriano Scur  
 RG: 6.883.577

  
 Contador  
 Ubaldo Furgieri Ribeiro  
 CRCPR 01164

**ESTADO DE SANTA CATARINA  
PREFEITURA MUNICIPAL DE CURITIBANOS**

**CONCILIAÇÃO BANCÁRIA**

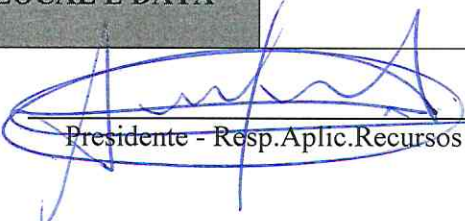
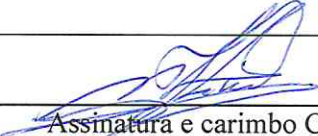
<b>BANCO:</b>	Banco do Brasil	<b>C/C. Nº</b>	109.520-X
<b>Saldo bancário conforme extrato em</b>	21/11/2019	<b>R\$</b>	0,00
<b>MAIS (Depósitos Diversos)</b>			
Contrapartida- Telefone 3.96 Contrapartida -Franciosi NF. 32759- 3.66 Contrapartida – NFs Myatã nº 86183,86189,86190,86192,86195,86196,86198- 129,21 Contrapartida Myatã NF. 86265- 3.36			
<b>MENOS (Avisos de Créditos não considerados por nós)</b>			
<b>MENOS (Cheques não considerados pelo banco)</b>			
<b>Saldo conforme nosso registro em</b>	21/11/2019	<b>R\$</b>	0,00
<b>LOCAL E DATA</b>	Curitibanos, 22 de novembro de 2019.		
 Presidente - Resp.Aplic.Recursos	 Assinatura e carimbo Contador		

**Ubaldo Furquiere Ribeiro**  
TEC EM CONTABILIDADE  
PR-011084-T/SC  
CPF 017.093 139-00



ESTADO DE SANTA CATARINA  
PREFEITURA MUNICIPAL DE CURITIBANOS

PRESTAÇÃO DE CONTAS DE RECURSOS ANTECIPADOS

01-A SER PREENCHIDO PELA ENTIDADE/ SERVIDOR RECEBEDOR DE RECURSOS

PROCESSO DE PRESTAÇÃO DE CONTAS	MÊS DEPÓSITO: Novembro
RECEBEDOR DE RECURSOS: ASSOCIAÇÃO BENEFICENTE FREI ROGÉRIO	
CNPJ/CPF: 83.754.341/0001-80	
MUNICÍPIO: CURITIBANOS - SC	
DATA DEPÓSITO: 31/10/2019	VALOR: 8.300,00
FONE PARA CONTATO: (49) 3245-0425	

DECLARAÇÃO DO RECEBEDOR DE RECURSOS

Declaro, que de acordo com o artigo 20 da Instrução Normativa nº TC-014/2012, que os recursos recebidos foram regularmente empregados, na conformidade da lei, cuja prestação de contas foi montada conforme, artigo 43 da instrução normativa mencionada, sendo que todos os documentos de despesa estão legíveis e devidamente assinados.

EM: Curitibanos, 22 de Novembro de 2019

  
\_\_\_\_\_  
Presidente - Resp. Aplic. Recursos

  
\_\_\_\_\_  
Assinatura Furchien Ribeiro  
Associação Beneficente Friei Rogério  
RECIBO EM CONTABILIDADE  
RECIBO Nº 011084-7/SC  
CPF 0144993139-00  
Ribeiro Contador

02-A SER PREENCHIDO PELO SETOR DE PRESTAÇÃO DE CONTAS DA P.M.C.

O presente processo revisado pelo Setor de Prestação de Contas da Prefeitura Municipal de Curitibanos, foi achado regular, face sua documentação encontrar-se completa e correta sob aspecto legal e aritmético, em condições, portanto, de ser submetido à superior apreciação e julgamento.

Curitibanos(sc), 25/11/19 -

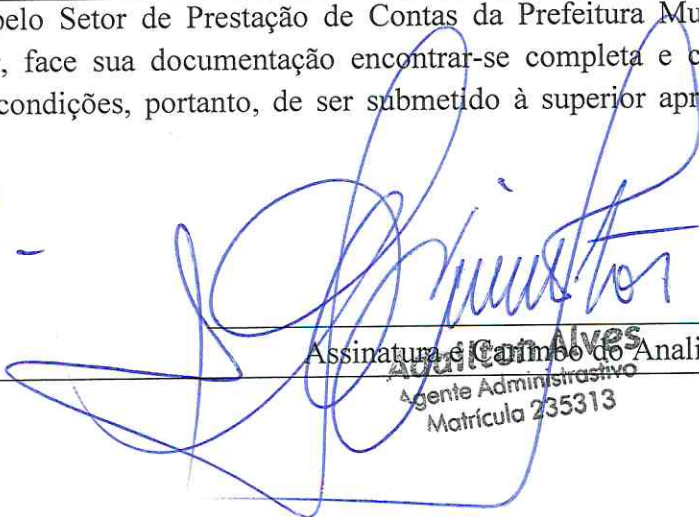
  
\_\_\_\_\_  
Assinatura e Carimbo do Analista  
Agente Administrativo  
Matrícula 235313





## Lançamentos

Dia	Histórico	Valor
19/09/2019	Saldo Anterior	0,00 (+)
03/10/2019	Transferência recebida 03/10 0517 6420-3 PMC FUNDO MUN	8.300,00 (+)
14/10/2019	Transferência recebida 14/10 0517 72566-8 ASSOC BENEF FR	2.053,50 (+)
14/10/2019	Transferência enviada 14/10 0517 31611-3 GERHARDT E PEL	330,79 (-)
14/10/2019	Transferência enviada 14/10 0517 32160-5 PAPELARIA SNOO	386,75 (-)
14/10/2019	Transferência enviada 14/10 0517 39524-2 SANTA CLARA BE	1.000,00 (-)
14/10/2019	Transferência enviada 14/10 0517 174199-3 SUPERMERCADO M	999,97 (-)
14/10/2019	Transferência enviada 14/10 0517 174199-3 SUPERMERCADO M	1.939,00 (-)
14/10/2019	Transferência enviada 14/10 0517 174199-3 SUPERMERCADO M	999,94 (-)
14/10/2019	Pagto conta telefone BRASIL TELECOM (SC)	166,04 (-)
14/10/2019	TED Transf.Eletr.Disponiv 756 3081 026714007000169 SOUZA MATERIA	1.000,00 (-)
14/10/2019	Pagamento conta luz CELESC DISTRIBUICAO S.A.	2.981,01 (-)
14/10/2019	TED Transf.Eletr.Disponiv 237 0346 009314644000129 ROGELHO TORRE	550,00 (-)
25/10/2019	Transferência recebida 25/10 0517 72566-8 ASSOC BENEF FR	64,49 (+)
25/10/2019	Transferência recebida 25/10 0517 72566-8 ASSOC BENEF FR	64,49 (+)
28/10/2019	Transferência recebida 28/10 0517 72566-8 ASSOC BENEF FR	64,49 (+)
28/10/2019	Transferência enviada 28/10 0517 72566-8 ASSOC BENEF FR	128,98 (-)
31/10/2019	Transferência recebida 31/10 0517 6420-3 PMC FUNDO MUN	8.300,00 (+)
31/10/2019	S A L D O	8.364,49 (+)

Total Aplicações Financeiras

0,00

\* Saldos por dia Base

Sujeitos a confirmação no momento da contratação



## Lançamentos

Dia	Histórico	Valor
31/10/2019	Saldo Anterior	8.364,49 (+)
14/11/2019	Transferência enviada 14/11 0517 107423-7 TRANSPORTES CA	308,01 (-)
14/11/2019	Transferência enviada 14/11 0517 174199-3 SUPERMERCADO M	198,36 (-)
14/11/2019	Pagto conta telefone BRASIL TELECOM (SC)	130,71 (-)
20/11/2019	Transferência recebida 20/11 0517 72566-8 ASSOC BENEFR	140,19 (+)
20/11/2019	Transferência enviada 20/11 0517 22571-1 SUPER FRANCIOS	1.922,04 (-)
20/11/2019	Transferência enviada 20/11 0517 174199-3 SUPERMERCADO M	2.553,56 (-)
21/11/2019	TED Transf.Eletr.Disponiv 237 0346 009314644000129 ROGELHO TORRE	790,00 (-)
21/11/2019	TED Transf.Eletr.Disponiv 041 0940 026806806000165 AMS SUPRIMENT	2.602,00 (-)
22/11/2019	SALDO	0,00 (+)

## Informações Adicionais

Saldo	0,00 (+)
Juros	0,00
Data de Debito de Juros	29/11/2019
IOF	0,00
Data de Debito de IOF	02/12/2019

Total Aplicações Financeiras 0,00

\* Saldos por dia Base

Sujeitos a confirmação no momento da contratação

RECEBEMOS DE AMS SUPRIMENTOS OS PRODUTOS/SERVIÇOS CONSTANTES NA NOTA FISCAL INDICADA AO LADO		VALOR NOTA R\$ 2.602,00	NF-e Nº: 000.003.279 SÉRIE : 1
DATA DE RECEBIMENTO / /	IDENTIFICAÇÃO E ASSINATURA DO RECEBEDOR	DESTINATÁRIO ASSOCIACAO BENEFICENTE FREI ROGERIO	

<b>AMS SUPRIMENTOS</b>  RUA SANTA CRISTINA, 290 GUARANI PAROBE RS TEL/FAX: 51999663576 CEP: 95630000	<b>DANFE</b> DOCUMENTO AUXILIAR DA NOTA FISCAL ELETRÔNICA 0 - Entrada 1 - Saída <b>1</b> Nº 000.003.279 SÉRIE : 1 FOLHA: 1 de 1	
		CHAVE DE ACESSO 4319 1126 8068 0600 0165 5500 1000 0032 7910 0003 3203
		Consulta de autenticidade no portal nacional da NF-e www.nfe.fazenda.gov.br/portal ou no site da Sefaz Autorizadora
NATUREZA DA OPERAÇÃO Venda de mercadoria adq. ou recebida de TERC.		PROTOCOLO DE AUTORIZAÇÃO DE USO 143190208114701 - 07/11/2019 14:09:15
INSCRIÇÃO ESTADUAL 2410076321	INSCRIÇÃO ESTADUAL SUB. TRIBUTARIA	CNPJ 26.806.806/0001-65

**DESTINATÁRIO/REMETENTE**

NOME/RAZÃO SOCIAL ASSOCIACAO BENEFICENTE FREI ROGERIO		CNPJ/CPF 83.754.341/0001-80	DATA DA EMISSÃO 07/11/2019
ENDEREÇO PC JOSEFINA AMORIN, 1	BAIRRO/DISTRITO CENTRO	CEP 89520-000	DATA DE SAÍDA/ENTRADA
MUNICÍPIO CURITIBANOS	FONE/FAX	UF SC	INSCRIÇÃO ESTADUAL
			HORA DE SAÍDA

**FATURA**
**CÁLCULO DO IMPOSTO**

BASE DE CÁLCULO DE ICMS 0,00	VALOR DO ICMS 0,00	BASE DE CÁLCULO ICMS ST 0,00	VALOR DO ICMS SUBSTITUIÇÃO 0,00	VALOR TOTAL DOS PRODUTOS 2.602,00
VALOR DO FRETE 0,00	VALOR DO SEGURO 0,00	DESCONTO 0,00	OUTRAS DESPESAS ACESSÓRIAS 0,00	VALOR DO IPI 0,00
			VALOR APROX. DOS TRIBUTOS 283,10	VALOR TOTAL DA NOTA 2.602,00

**TRANSPORTADOR/VOLUMES TRANSPORTADOS**

RAZÃO SOCIAL EXPRESSO SAO MIGUEL LTDA		FRETE POR CONTA 0 - Rem.	CÓDIGO ANTT	PLACA DO VEÍC	UF	CNPJ/CPF 00.428.307/0005-11
ENDEREÇO ROD RS 404, 1830			MUNICÍPIO SARANDI	UF RS	INSCRIÇÃO ESTADUAL 1330056121	
QUANTIDADE 13	ESPÉCIE VOLUMES	MARCA	NUMERAÇÃO	PESO BRUTO 65,000	PESO LIQUIDO 65,000	

**DADOS DO PRODUTO/SERVIÇO**

COD. PROD.	DESCRIÇÃO DO PRODUTO/SERVIÇO	NCM SH	CSOSN	CFOP	UNID.	QUANT.	VALOR UNITARIO	VALOR TOTAL	B.CALC. ICMS	VALOR ICMS	VALOR IPI	ALÍQUOTAS		VALOR APROX. DOS TRIBUTOS
												ICMS	IPI	
	BARRICA SACO DE LIXO 100 LITROS	39232990	0 103	6102	BC	2,0000	580,000000	1.160,00	0,00	0,00	0,00	0,00	0,00	99,18
	DESINFETANTE SANITARIO	38089419	0 103	6102	BB	20,0000	21,000000	420,00	0,00	0,00	0,00	0,00	0,00	17,64
	DETERGENTE NEUTRO 5 LITROS	34021140	0 103	6102	5L	20,0000	26,300000	526,00	0,00	0,00	0,00	0,00	0,00	85,58
	BARRICA SABAO EM PO 60 KG	34022000	0 103	6102	BC	1,0000	496,000000	496,00	0,00	0,00	0,00	0,00	0,00	80,70

**RECEBIDO EM**
07/11/19
*PB*
**DADOS ADICIONAIS**

INFORMAÇÕES COMPLEMENTARES Documento emitido por empresa optante do Simples Nacional, não gera direito a crédito. - Val. Aprox. Tributos R\$283,10(10,88%) Fonte:IBPT	RESERVADO AO FISCO
--	--------------------



SISBB - SISTEMA DE INFORMACOES BANCO DO BRASIL  
- 21/11/2019 - AUTOMATENDIMENTO - 10.52.28  
0517700517 SEGUNDA VIA 0002

COMPROVANTE DE TRANSFERENCIA  
COMPROVANTE DE

TED - TRANSFERENCIA ELETRONICA DISPONIVEL  
CLIENTE: ASSOCIACAO BENEFICENTE FR  
AGENCIA: 0517-7 CONTA: 109.520-X

FINALIDADE: 01 CREDITO EM CONTA  
REMETENTE : ASSOCIACAO BENEFICENTE FR  
BANCO: 041 - BANCO DO ESTADO DO RIO GRANDE DO SU  
AGENCIA: 0940-7 - TAQUARA  
CONTA: 62.270.090-7

FAVORECIDO: ANS SUPRIMENTOS LTDA  
CPF/CNPJ: 26.866.806/0001-65  
VALOR: R\$ 2.602,00  
DEBITO EM: 21/11/2019  
DOCUMENTO: 112102  
AUTENTICACAO SISBB: 1.EBA.7C7.8E6.F05.71A

DATA DE RECEBIMENTO IDENTIFICAÇÃO E ASSINATURA DO RECEBEDOR

 <p><b>SUPERMERCADO FRANCIOSI LTDA</b></p> <p>AVENIDA ROTARY, 309 BAIRRO CENTRO CURITIBANOS - SC CEP 89520-000 Telefone: (49)32416563</p>	<p><b>DANFE</b> Documento Auxiliar da Nota Fiscal Eletrônica</p> <p>0 - ENTRADA <b>1</b> 1 - SAÍDA</p> <p>Nº. 000032759 SÉRIE 1 FOLHA 01/01</p>	 <p>CHAVE DE ACESSO 4219 1110 6236 7800 0184 5500 1000 0327 5911 0214 3882</p> <p>Consulta de autenticidade no portal nacional da NF-e www.nfe.fazenda.gov.br/portal ou no site da Sefaz autorizadora</p>
	<p>NATUREZA DA OPERAÇÃO VENDA DE MERCADORIAS</p> <p>PROTOCOLO DE AUTORIZAÇÃO DE USO 342190165959139 07/11/2019 11:50:41</p>	
<p>INSCRIÇÃO ESTADUAL 255792077</p>	<p>INSC. ESTADUAL DO SUBST. TRIBUTÁRIO</p>	<p>CNPJ 10.623.678/0001-84</p>

<p>DESTINATÁRIO/REMETENTE NOME/RAZÃO SOCIAL ASSOCIACAO BENEFICIENTE FREI ROGERIO</p>		<p>CNPJ/CPF 83.754.341/0001-80</p>	<p>DATA DA EMISSÃO 07/11/2019</p>
<p>ENDEREÇO PRACA JOSEFINA AMORIM, 01</p>		<p>BAIRRO/DISTRITO CENTRO</p>	<p>CEP 89520-000</p>
<p>MUNICÍPIO CURITIBANOS</p>		<p>FONE/FAX (49) 32450425</p>	<p>UF SC</p>
		<p>INSCRIÇÃO ESTADUAL ISENTO</p>	<p>HORA DE SAÍDA 11:50</p>

<p>FATURA/DUPLICATA 1 14/11/2019 1.922,04</p>
---

<p>CÁLCULO DO IMPOSTO</p>				
<p>BASE DE CÁLCULO DO ICMS 0,00</p>	<p>VALOR DO ICMS 0,00</p>	<p>BASE DE CÁLCULO DO ICMS ST 0,00</p>	<p>VALOR DO ICMS SUBSTITUIÇÃO 0,00</p>	<p>VALOR TOTAL DOS PRODUTOS 1922,04</p>
<p>VALOR DO FRETE 0,00</p>	<p>VALOR DO SEGURO 0,00</p>	<p>DESCONTO 0,00</p>	<p>OUTRAS DESP. ACESSÓRIAS 0,00</p>	<p>VALOR DO IPI 0,00</p>
				<p>VALOR TOTAL DA NOTA FISCAL 1922,04</p>

<p>TRANSPORTADOR/VOLUMES TRANSPORTADOS NOME/RAZÃO SOCIAL</p>		<p>FRETE POR CONTA 0-Emitente</p>	<p>CÓD. ANT</p>	<p>PLACA VEÍCULO</p>	<p>UF</p>	<p>CNPJ/CPF</p>
<p>ENDEREÇO</p>		<p>MUNICÍPIO</p>			<p>UF</p>	<p>INSCRIÇÃO ESTADUAL</p>
<p>QUANTIDADE 282,00</p>	<p>ESPÉCIE</p>	<p>MARCA</p>	<p>NÚMERO</p>	<p>PESO BRUTO</p>	<p>PESO LÍQUIDO</p>	

DADOS DOS PRODUTOS / SERVIÇOS												
COD. PROD.	DESCRIÇÃO DO PRODUTO/SERVIÇOS	NCM/SH	CST	CFOP	UNIDADE	QUANTIDADE	V. UNITÁRIO	V. TOTAL	BC. ICMS	V. ICMS	V. IPI	ALÍQUOTA ICMS IPI
55033	LENCO UMED.ANJINHO C/400Un AZUL BALDE	34011900	060	5405	UN	10,000	12,99	129,90				
55030	LENCO UMED.ANJINHO C/400Un ROSA BALDE	34011900	060	5405	UN	7,000	12,99	90,93				
57345	PAPEL HIG.TENDERLY LV12PG11 PREMIUM	48181000	060	5405	UN	78,000	12,99	1013,22				
70246	STE PROTEX 200ml INTIMO DELICATE CARE	34013000	560	5405	UN	2,000	28,90	57,80				
70245	STE PROTEX 200ml INTIMO FRESH EQUILIBRIU	34013000	560	5405	UN	2,000	28,90	57,80				
70244	STE PROTEX 200ml INTIMO SOFT FLORAL	34013000	560	5405	UN	2,000	28,90	57,80				
68132	STE PROTEX 85GR ALOE	34011190	560	5405	UN	3,000	2,49	7,47				
68129	STE PROTEX 85GR AVEIA	34011190	560	5405	UN	1,000	2,49	2,49				
68130	STE PROTEX 85GR BALANCE SAUOAVEL	34011190	560	5405	UN	2,000	2,49	4,98				
68134	STE PROTEX 85GR COMPLETE 12	34011190	560	5405	UN	11,000	2,49	27,39				
68131	STE PROTEX 85GR CREAM	34011190	560	5405	UN	2,000	2,49	4,98				
68138	STE PROTEX 85GR ERVA DOCE	34011190	560	5405	UN	16,000	2,49	39,84				
68137	STE PROTEX 85GR LIMP.PROFUNDA ANTI ESPIN	34011190	560	5405	UN	7,000	2,49	17,43				
68140	STE PROTEX 85GR LIMP.PROFUNDA ORIGINAL	34011190	560	5405	UN	57,000	2,49	141,93				
68141	STE PROTEX 85GR MEN ENERGY	34011190	560	5405	UN	10,000	2,49	24,90				
68136	STE PROTEX 85GR MEN SPORT	34011190	560	5405	UN	1,000	2,49	2,49				
68135	STE PROTEX 85GR OMEGA 3	34011190	560	5405	UN	42,000	2,49	104,58				
68128	STE PROTEX 85GR PROPOLIS	34011190	560	5405	UN	4,000	2,49	9,96				
68139	STE PROTEX 85GR SUAVE	34011190	560	5405	UN	7,000	2,49	17,43				
68133	STE PROTEX 85GR VITAMINA E	34011190	560	5405	UN	14,000	2,49	34,86				
39900	TALCO ANJINHO 200GR AZUL	33049100	060	5405	UN	1,000	7,89	7,89				
2446	TALCO JOHNSON BABY 200GR	33049100	060	5405	UN	2,000	21,99	43,98				
2400	TALCO JOHNSONS BABY 200GR HORA DO SONO	33049100	060	5405	UN	1,000	21,99	21,99				

<p>CÁLCULO DO ISSQN</p>	<p>INSCRIÇÃO MUNICIPAL</p>	<p>VALOR TOTAL DOS SERVIÇOS</p>	<p>BASE DE CÁLCULO DO ISSQN</p>	<p>VALOR DO ISSQN</p>
-------------------------	----------------------------	---------------------------------	---------------------------------	-----------------------

<p>DADOS ADICIONAIS</p> <p>INFORMAÇÕES COMPLEMENTARES</p> <p>Empresa: 1, vendedor: SUPERMERCADO FRANCIOSI LTDA, Pedido: 34099, Forma/condição de pagamento: depósito bancário a prazo/1 x 07 dias, Transacionador: 1812-AZIL0</p> <p>O ARQUIVO XML REFERENTE A ESTE DANFE ENCONTRA-SE DISPONIVEL PARA DOWNLOAD EM  <a href="https://www.conectra.com.br/consultaweb/">https://www.conectra.com.br/consultaweb/</a>                  Valor aproximado dos tributos: Fed. R\$ 202,42 (10,53%), Est. R\$ 227,19 (11,82%) e Mun. R\$ 0,00 (0,00%) Fonte: IBPT</p> <p>VENDA DE MERCADORIA</p>	<p>RESERVADO AO FISCO</p> <p><b>RECEBIDO EM</b> 07/11/19</p> <p>Rosa F. de J. Barbosa Auxiliar Administrativo</p>
--	---

20/11/2019 - BANCO DO BRASIL - 18:11:31  
051700517 SEGUNDA VIA 0010

CONSERVANTE DE TRANSFERENCIA  
DE CONTA CORRENTE P/ CONTA CORRENTE

CLIENTE: ASSOCIACAO BENEFICENTE FR  
AGENCIA: 0517-7 CONTA: 109.520-X

DATA DA TRANSFERENCIA 20/11/2019

NR. DOCUMENTO 550.517.000.022.571

VALOR TOTAL 1.922,04

\*\*\*\*\* TRANSFERIDO PARA:

CLIENTE: SUPER FRANCIOSI LTDA

AGENCIA: 0517-7 CONTA: 22.571-1

NR. DOCUMENTO 550.517.000.109.520

IR.AUTENTICACAO 5.CDD.8FB.264.268.892



ID: 050652 / SC.FTD15.D201910.G006.CFIC.S001\_MODE:1:3F\_LI\_847.AFP



Oi S.A.  
Av. Madre Benvenuta, 2080 - BAIRRO SANTA MONICA  
CEP 88036-500 - Florianópolis - SC  
CNPJ Matriz :76.535.764/0001-43  
CNPJ: 76.535.764/0322-66 I.E: 25.042.764-8

84709662

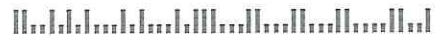

CTCE FLORIANOPOLIS SC PL9  
ASSOCIACAO BENEFICENTE FREI ROGERIO  
PC JOSEFINA AMORIM 00001  
CENTRO  
89520-000 CURITIBANOS - SC

Referência  
OUTUBRO/2019

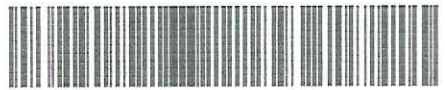

7213512820008960000001446630181019

Telefone  
(49) 3245 0425

Vencimento  
29/10/2019

Total a pagar  
R\$ 130,71

157921 7-109

Resumo da sua fatura

	<b>OI FIXO</b> .....	<b>R\$ 103,21</b>
	OI FIXO PACOTE DE MINUTOS FIXO-FIXO LOCAL SERVICOS DIGITAIS	103,21
	<b>OI VELOX</b> .....	<b>R\$ 23,54</b>
	OFERTA VELOX E SERVICOS DE BANDA LARGA ASSINATURA VELOX OI LEITURA EMPRESARIAL	23,54
+	<b>EXCEDENTES, OUTROS SERVICOS E TAXAS ...</b>	<b>R\$ 3,96</b>
	LIGACOES FIXO-FIXO	0,00
	LIGACOES FIXO-MOVEL	0,00
	SERVICOS OUTRAS PRESTADORAS E TERCEIROS	0,37
	OUTROS VALORES	3,59

**RECEBIDO EM**  
29/10/19  
Rosa F. de J. Barbosa  
Auxiliar Administrativo

LISTAS TELEFÔNICAS

A lista telefônica da Oi, na sua região, edição atual, é disponibilizada em dois volumes: um com telefones não residenciais e um com telefones residenciais. Ambos os volumes, caso seja de seu interesse, podem ser solicitados pelo número 10314. A ligação é gratuita, assim como é gratuita a entrega da lista telefônica. Caso não haja solicitação, os telefones serão informados gratuitamente no Serviço de Auxílio à Lista - 102.



Oi S.A.  
Av. Madre Benvenuta, 2080 - BAIRRO SANTA MONICA  
CEP 88036-500 - Florianópolis - SC  
CNPJ Matriz :76.535.764/0001-43  
CNPJ: 76.535.764/0322-66 I.E: 25.042.764-8

ASSOCIACAO BENEFICENTE FREI ROGERIO  
Número do Telefone: 49 3245 0425  
Número da Fatura: 1910.009512390  
Sequencial: 700161836 201910 01165  
Contrato Agrupador: 700.161.836-6 - 1ª Via

84650000001 9 30710027700 2 16183620191 3 00116500000 9



Data de Vencimento 29/10/2019  
Valor a pagar: 130,71  
Nº Identificador para Débito Automático: 700.161.836-6

ID: 950952 / SC.FTD15.D201910.G006.OFIC.S001\_MODE-1-3F\_LT\_847.AFP

**Fique ligado**

O débito em conta corrente continua sendo a melhor alternativa pra você. Procure seu banco e cadastre todos os seus telefones.  
 Boa notícia pra você: agora, a cobrança de chamadas DDD poderá ser feita como você quiser: na sua conta telefônica ou separadamente.  
 O pagamento da primeira parcela dos serviços aqui descritos confirma a sua aceitação dos termos e condições dos contratos da Oi, que estão disponíveis no site [www.oi.com.br](http://www.oi.com.br) e registrados em Cartório de Títulos e Documentos.  
**EXCEPCIONALMENTE NESTE MÊS, A SUA CONTA TELEFÔNICA PODERÁ SER PAGA SEM MULTA ATÉ O DIA 29 out 2019.**  
 TODOS OS VALORES COBRADOS NESTA FATURA SAO TRUNCADOS NA SEGUNDA CASA DECIMAL  
 1331 CENTRAL DE ATENDIMENTO ANATEL AO LIGAR INFORME O NUMERO DO PROTOCOLO FORNECIDO PELA PRESTADORA  
 10314 CENTRAL DE RELACIONAMENTO OI  
 A UTILIZACAO DO SERVICO DE PAGAMENTO EM LOTERICA SEM A APRESENTACAO DA FATURA ESTA SUJEITA A COBRANCA PARA MAIS INFORMACOES LIGUE 103 14  
 CLIENTE BANCO DO BRASIL LIGUE 08007290001 E CONFIRME COM BANCO SE O DEBITO AUTOMATICO SOLICITADO POR VOCE ESTA AUTORIZADO E VALIDO PARA A FATURA ATUAL SE NAO ESTIVER AUTORIZADO PARA AS PROXIMAS FATURAS E EFETUE O PAGAMENTO DA ATUAL  
 FIQUE ATENTO EFETUE OS PAGAMENTOS EM DIA E EVITE COBRANCA DE MULTA DE 2 POR CENTO E JUROS DE 1 POR CENTO AO MES PRO RATA DIE  
 SUSPENSÃO DO SERVIÇO PARCIAL 15 DIAS APOS ENVIO DA 1 NOTIFICACAO E COM MAIS 30 DIAS SUSPENSÃO TOTAL  
 DURANTE O PERIODO DE BLOQUEIO PARCIAL A ASSINATURA DE SUA LINHA SERA COBRADA NORMALMENTE DE ACORDO COM OS VALORES CONTRATADOS POIS ELA CONTINUA APTA A RECEBER CHAMADAS  
 CANCELAMENTO E INCLUSAO NOS ORGAOS DE PROTECAO AO CREDITO SPC SERASA 30 DIAS APOS A SUSPENSÃO TOTAL  
 CLIENTES EMPRESARIAIS QUE POSSUEM OI LEITURA QUE PAGAM 14 REAIS TEM OI REVISTAS E OI JORNAIS BASICO E QUE PAGAM 22 REAIS TEM JORNAL O GLOBO E EXTRA ONLINE E QUE PAGAM 30 REAIS TEM OI REVISTAS E JORNAL O GLOBO E EXTRA ONLINE

Canais de atendimento à sua empresa  
 0800 031 0800 Central de Relacionamento.  
 102 Auxílio à lista.  
 Confira sua conta na Internet: [www.oi.com.br](http://www.oi.com.br)  
 Central de Recursos: [www.oi.com.br](http://www.oi.com.br) ou 0800 031 0800. Pra agilizar o atendimento, tenha em mãos o número do protocolo fornecido pela Central de Relacionamento, 1331 Central de Atendimento ANATEL (ao ligar, informe o número do protocolo fornecido pela prestadora).

Contribuições: Para o FUST (1%) e FUNTTEL (0.5%) sobre valor dos serviços, não repassados às tarifas.

Valor mínimo do ressarcimento, em caso de interrupção do serviço local: duração da interrupção (em min.) vezes valor da assinatura básica, divididos por 43.200 min.(30 dias).

Os códigos de seleção de prestadoras de longa distância são: 31 Oi, 12 CTBC, 13 Fonar, 14 Oi, 15 Telefônica, 16 Viacom, 17 Transit, 19 Epsilon, 21 Embratel, 23 Intellig, 24 Primeira Escolha, 25 GVT, 26 IDT, 28 Alpamayo, 29 T-Leste, 32 Convergência, 34 ETML, 35 Easytone, 37 Golden Line, 38 TESA, 39 Engevix, 41 TIM, 42 GT Group, 43 Sercomtel, 45 Global Crossing, 46 Hoje Telecom, 47 BT Communications, 53 OSTARA, 57 Itacéu, 58 Voitel, 62 Option, 63 Hello Brazil, 67 ALOOLA, 71 Dollarphone, 81 Sermatel, 84 BBT, 85 America Net, 91 IP Corp Telecom, 96 Amigo Telecom, 65 Telecom 65, 49 Cambridge.

**Resumo dos Tributos Incidentes**

Receitas (R\$)	Valor ICMS	Valor ISS	Valor PIS	Valor COFINS
Serviços Telecom	26,85	0,00	0,69	3,22
Serviços Não Telecom	0,00	0,00	0,00	0,00
Outros Serviços	0,00	0,00	0,09	0,45
<b>Total Tributos</b>	<b>26,85</b>	<b>0,00</b>	<b>0,78</b>	<b>3,67</b>

Nota: Fundamento legal Lei 12.741/2012 e Resolução ANATEL 632/2014



**NOTA FISCAL DE SERVIÇOS DE TELECOMUNICAÇÕES**
**NÚMERO DA NF:009.417.923 SÉRIE: U SUB-SÉRIE:02**
**ASSOCIACAO BENEFICENTE FREI ROGERIO  
PC JOSEFINA AMORIM 00001  
CENTRO  
89520-000 CURITIBANOS - SC**

 Número do Cliente: 230012867000000  
 Contrato Agrupador: 700.161.838-8  
 Contrato Agrupado: 700.161.838-8  
 CPF/CNPJ: 83.754.341/0001-80  
 Data de emissão: 15/10/2019  
 Período de: 11/09/2019 a 10/10/2019  
 Telefone Agrupador: 49 3245 0425  
 Telefone Agrupado: 49 3245 0425  
 Insc. Estadual: 250239671

**Oi S.A**  
 CNPJ: 76.535.764/0322-86 I.E: 25.042.764-8  
 Av. Madre Benvenuta, 2080 - BAIRRO SANTA MONICA CEP 88036-500 - Florianópolis - SC  
 Via: Única CFOP:05307  
 Natureza da Operação: Serviço de Telecomunicações

RESUMO DOS TRIBUTOS	ICMS	ICMS	ISS
Base de Cálculo	107,41	0,00	0,00
Alíquota	25%	0%	0%
Valor	26,85	0,00	0,00

 RESERVADO AO FISCO  
**2BC7.7B12.1C08.D871.DFF5.73A8.8314.25F7**
**SERVICOS OI**
**SERVICOS MENSAIS**

Seqüência	Descrição dos serviços	Dia/Qtdde	%Desconto	Alíquota	Valor
1	ASSINATURA OI VELOX NRES 2M	1		25% ICMS	9,41
2	ASSINATURA OI VELOX NRES 2M	8	86,56%	25% ICMS	10,12
3	OI FIXO AVANÇADO	30	20,27%	25% ICMS	87,88
<b>Total SERVICOS MENSAIS</b>					<b>107,41</b>

**SERVICOS LOCAIS HORARIO NORMAL**

Seqüência	Descrição dos serviços	Data	Minutos Tarifados	Alíquota	Valor
4	CHAM. LOCAIS OI	09/10/2019	MIN. 0000000211,1		
5	CHAM. LOCAIS OUTRAS OPERADORAS	09/10/2019	MIN. 0000000023,2		
<b>Total SERVICOS LOCAIS HORARIO NORMAL</b>					<b>0,00</b>

**SERVICOS LOCAIS HORARIO REDUZIDO**

Seqüência	Descrição dos serviços	Data	Minutos Tarifados	Alíquota	Valor
6	CHAM. LOCAIS OI	09/10/2019	MIN. 0000000004,0		
<b>Total SERVICOS LOCAIS HORARIO REDUZIDO</b>					<b>0,00</b>

**CHAMADAS LOCAIS PARA FIXO**

Seqüência	Descrição dos serviços	Data	Minutos Tarifados	Alíquota	Valor
7	TOTAL DE MINUTOS LOCAIS	10/09/2019	MIN. 0000000238,3	0%	0,00
8	FRANQUIA EM MINUTOS	10/09/2019	MIN. 0000045000,0	0%	0,00
9	MINUTOS EXCEDENTES A FRANQUIA	09/10/2019	MIN. 0000000000,0	0%	0,00
<b>Total CHAMADAS LOCAIS PARA FIXO</b>					<b>0,00</b>

**MEDIA DE CHAMADAS LOCAIS PARA FIXO**

Seqüência	Descrição dos serviços	Data	Minutos Tarifados	Alíquota	Valor
10	CHAMADAS HORARIO NORMAL - QUANTIDADE/DURACAO MEDIA	09/10/2019	00000121/000001,8	0%	0,00
11	CHAMADAS HORARIO REDUZIDO - QUANTIDADE	09/10/2019	00000002	0%	0,00
<b>Total MEDIA DE CHAMADAS LOCAIS PARA FIXO</b>					<b>0,00</b>

**CHAMADAS LOCAIS PARA MOVEL**

Seqüência	Data	Hora	Duração	Localização	Tarifação	Telefone	Alíquota	Valor
12	11/09/2019	08:15:44	00:00:50	VC-1 HORARIO NORMAL	VC1	49991181218	0%	0,00
13	11/09/2019	15:05:14	00:00:30	VC-1 HORARIO NORMAL	VC1	49991791427	0%	0,00
14	12/09/2019	12:35:54	00:00:27	VC-1 HORARIO NORMAL	VC1	49991791427	0%	0,00
15	12/09/2019	13:29:58	00:00:37	VC-1 HORARIO NORMAL	VC1	49998247641	0%	0,00
16	13/09/2019	18:29:04	00:00:57	VC-1 HORARIO NORMAL	VC1	49988396814	0%	0,00
17	15/09/2019	17:13:50	00:00:44	VC-1 HORARIO REDUZIDO	VC1	49984004008	0%	0,00
18	16/09/2019	16:22:21	00:03:18	VC-1 HORARIO NORMAL	VC1	49991282003	0%	0,00
19	18/09/2019	11:32:20	00:01:07	VC-1 HORARIO NORMAL	VC1	49991791427	0%	0,00
20	18/09/2019	14:35:19	00:00:51	VC-1 HORARIO NORMAL	VC1	49988918305	0%	0,00
21	18/09/2019	16:03:05	00:01:19	VC-1 HORARIO NORMAL	VC1	49998153043	0%	0,00
22	19/09/2019	14:25:57	00:01:02	VC-1 HORARIO NORMAL	VC1	49999190113	0%	0,00
23	19/09/2019	17:25:06	00:01:42	VC-1 HORARIO NORMAL	VC1	49999261313	0%	0,00
24	19/09/2019	20:56:43	00:01:51	VC-1 HORARIO NORMAL	VC1	49999150820	0%	0,00
25	20/09/2019	11:15:30	00:00:36	VC-1 HORARIO NORMAL	VC1	49991791427	0%	0,00
26	20/09/2019	12:00:22	00:00:50	VC-1 HORARIO NORMAL	VC1	49988535145	0%	0,00
27	20/09/2019	16:49:15	00:00:31	VC-1 HORARIO NORMAL	VC1	49991791427	0%	0,00

Continua na próxima página



ID: 950962 / SC.FTD15.D201910.G006.OFIC.5001\_MODE-1-3F\_LT\_847.AFP

SERVICOS OI - Continuação

**SERVICOS OI**

**CHAMADAS LOCAIS PARA MOVEL**

Seqüência	Data	Hora	Duração	Localização	Tarifação	Telefone	Alíquota	Valor
28	20/09/2019	18:19:51	00:00:08	VC-1 HORARIO NORMAL	VC1	49988825968	0%	0,00
29	20/09/2019	18:23:16	00:02:38	VC-1 HORARIO NORMAL	VC1	49991841726	0%	0,00
30	22/09/2019	08:26:17	00:00:31	VC-1 HORARIO REDUZIDO	VC1	49988521327	0%	0,00
31	23/09/2019	08:05:01	00:00:17	VC-1 HORARIO NORMAL	VC1	49999745032	0%	0,00
32	23/09/2019	11:53:43	00:00:19	VC-1 HORARIO NORMAL	VC1	49991791427	0%	0,00
33	24/09/2019	16:38:16	00:00:47	VC-1 HORARIO NORMAL	VC1	49991299369	0%	0,00
34	26/09/2019	19:37:37	00:00:14	VC-1 HORARIO NORMAL	VC1	49991283662	0%	0,00
35	27/09/2019	10:47:36	00:00:35	VC-1 HORARIO NORMAL	VC1	49991082327	0%	0,00
36	28/09/2019	10:33:07	00:01:38	VC-1 HORARIO NORMAL	VC1	49984004008	0%	0,00
37	28/09/2019	12:58:11	00:01:08	VC-1 HORARIO NORMAL	VC1	49988289037	0%	0,00
38	29/09/2019	19:59:11	00:03:11	VC-1 HORARIO REDUZIDO	VC1	49988084509	0%	0,00
39	30/09/2019	09:54:48	00:00:05	VC-1 HORARIO NORMAL	VC1	49999121641	0%	0,00
40	30/09/2019	16:07:11	00:03:05	VC-1 HORARIO NORMAL	VC1	49999003000	0%	0,00
41	30/09/2019	17:17:38	00:00:17	VC-1 HORARIO NORMAL	VC1	49999121641	0%	0,00
42	01/10/2019	09:36:07	00:00:13	VC-1 HORARIO NORMAL	VC1	49999121641	0%	0,00
43	01/10/2019	09:38:47	00:00:33	VC-1 HORARIO NORMAL	VC1	49999121641	0%	0,00
44	02/10/2019	14:39:18	00:00:58	VC-1 HORARIO NORMAL	VC1	49988658737	0%	0,00
45	02/10/2019	16:15:44	00:01:02	VC-1 HORARIO NORMAL	VC1	49991794196	0%	0,00
46	02/10/2019	19:19:22	00:00:55	VC-1 HORARIO NORMAL	VC1	49988084509	0%	0,00
47	03/10/2019	08:25:47	00:00:41	VC-1 HORARIO NORMAL	VC1	49988918305	0%	0,00
48	03/10/2019	16:44:27	00:04:58	VC-1 HORARIO NORMAL	VC1	49984192380	0%	0,00
49	04/10/2019	16:47:53	00:02:01	VC-1 HORARIO NORMAL	VC1	49991841726	0%	0,00
50	05/10/2019	13:23:02	00:01:43	VC-1 HORARIO NORMAL	VC1	49991841726	0%	0,00
51	06/10/2019	11:10:57	00:01:09	VC-1 HORARIO REDUZIDO	VC1	49991665311	0%	0,00
52	07/10/2019	09:10:58	00:01:59	VC-1 HORARIO NORMAL	VC1	49991166274	0%	0,00
53	07/10/2019	15:28:48	00:05:45	VC-1 HORARIO NORMAL	VC1	49999192812	0%	0,00
54	08/10/2019	09:24:47	00:00:07	VC-1 HORARIO NORMAL	VC1	49991216419	0%	0,00
55	08/10/2019	13:05:07	00:01:44	VC-1 HORARIO NORMAL	VC1	49991791427	0%	0,00
56	08/10/2019	15:36:18	00:02:05	VC-1 HORARIO NORMAL	VC1	49991299369	0%	0,00
57	08/10/2019	16:59:12	00:00:04	VC-1 HORARIO NORMAL	VC1	49999957215	0%	0,00
58	09/10/2019	09:26:42	00:00:46	VC-1 HORARIO NORMAL	VC1	49999957215	0%	0,00
59	09/10/2019	12:20:59	00:00:20	VC-1 HORARIO NORMAL	VC1	49991791427	0%	0,00
<b>Total CHAMADAS LOCAIS PARA MOVEL</b>								<b>0,00</b>

**CHAMADAS PARA MOVEL**

Seqüência	Data	Hora	Duração	Localização	Tarifação	Telefone	Alíquota	Valor
60	22/09/2019	16:23:39	00:05:31	VC3-RS-CAXIAS DO SUL	VC3	54999139885	0%	0,00
<b>Total CHAMADAS PARA MOVEL</b>								<b>0,00</b>

**Total Nota Fiscal OI** **107,41**

**DOCUMENTO FINANCEIRO - N° 009.512.390**

**ITENS FINANCEIROS**

Seqüência	Descrição dos serviços	Data	Histórico	% Desconto	Valor
61	LOCACAO DE MODEM	11/09/2019			0,00
62	ATUALIZACAO DE VALORES	09/10/2019	20190829/20190910		0,61
63	MULTA DE CONTA	09/10/2019	20190829/20190910		2,98
64	IDENT. CHAMADAS TELEFONICAS	10/10/2019		21,99%	15,33
<b>Total ITENS FINANCEIROS</b>					<b>18,92</b>

**DIVERSOS - OUTRAS EMPRESAS**

Seqüência	Descrição dos serviços	Data	Histórico	Alíquota	Valor
65	OI LEITURA EMPRESARIAL	19/09/2019		0%	4,01
<b>Total DIVERSOS - OUTRAS EMPRESAS</b>					<b>4,01</b>

**Total Documento Financeiro** **22,93**

ID: 950652 / SC:FTD15.D201010.G008.OFIC.S001\_MODE:1-SF\_LI\_847.AFP

<b>NOTA FISCAL DE SERVIÇOS DE TELECOMUNICAÇÕES</b>		<b>NÚMERO DA NF:000.243.614 SÉRIE: B SUB-SÉRIE:1</b>	
ASSOCIACAO BENEFICENTE FREI ROGERIO PC JOSEFINA AMORIM 00001 CENTRO 89520-000 CURITIBANOS - SC		Número do Cliente: 230012867000000    Período de: 11/09/2019 a 10/10/2019 Contrato Agrupado: 700.161.836-6    Telefone Agrupado: 49 3245 0425 Contrato Agrupado: 700.161.836-6    Telefone Agrupado: 49 3245 0425 CPF/CNPJ: 83.754.341/0001-80    Insc. Estadual: 250239671 Data de emissão: 15/10/2019	
<b>TIM CELULAR S/A</b> CNPJ 04.206.050/0146-45 Insc. Est. 254676391 Rua Artista Britencourt, 30 - 2º andar Sala 1 - Centro CEP:86020-060 - Florianópolis - SC Via: Única CFOP:05307 Natureza da Operação: Serviço de Telecomunicações		<b>RESUMO DOS TRIBUTOS</b>	
		<b>ICMS</b>	
		Base de Cálculo <b>0,00</b>	
		Alíquota <b>0%</b>	
		Valor <b>0,00</b>	
RESERVADO AO FISCO <b>4250.CC6A.E161.679B.E1B7.5EB5.1849.2845</b>			

**SERVICOS DA TIM (DUVIDAS 103 14)**

**ITENS FINANCEIROS**

Sequência	Data	Hora	Duração	Localização	Tarifação	Telefone	Aliquota	Valor
66	09/10/2019	00:00:00	00:00:00	ATUALIZACAO DE VALORES		20190829/20190910	0%	0,06
67	09/10/2019	00:00:00	00:00:00	MULTA DE CONTA		20190829/20190910	0%	0,31
<b>Total ITENS FINANCEIROS</b>								<b>0,37</b>

**Total Nota Fiscal TIM** **0,37**

**Valor a pagar** **130,71**

Quando esta conta foi emitida, o débito total em atraso deste terminal era de R\$ 166,04.  
 Caso o pagamento já tenha sido feito, favor desconsiderar esta mensagem. Caso contrário ligue 0800 031 0800.  
 Lembramos que na falta do pagamento, os serviços serão suspensos.

**Descrição das siglas utilizadas**

NOR - Normal	VC1 - Ligação para celular dentro de área de mesmo DDD	MIS - Mista
RED - Reduzida	VC2 - Ligação para celular cujo primeiro dígito do DDD seja igual ao de origem	DIF - Diferenciada
SRD - Super Reduzida	VC3 - Ligação para celular cujo primeiro dígito do DDD seja diferente	

SISBB - SISTEMA DE INFORMACOES BANCO DO BRASIL  
21/11/2019 - AUTOATENDIMENTO - 11.07.38  
0517700517 SEGUNDA VIA 0001

COMPROVANTE DE PAGAMENTO

CLIENTE: ASSOCIACAO BENEFICENTE FR  
AGENCIA: 0517-7 CONTA: 109.520-X

-----  
Convenio BRASIL TELECOM (SC) 30710027700-2  
Codigo de Barras 84650000001-9 16183620191-3 00116500000-9  
Data do pagamento 14/11/2019  
Valor em Dinheiro 130,71  
Valor em Cheque 0,00  
Valor Total 130,71  
-----

DOCUMENTO: 111401  
AUTENTICACAO SISBB: 7.324.072.841.04F.546



**PREFEITURA MUNICIPAL DE CURITIBANOS**

Nota Fiscal de Serviços Eletrônica - NFS-E

Secretaria Municipal de Finanças

Número do RPS	Número da nota 410
Data da emissão da nota 06/11/2019 11:33:09	
Data do fato gerador 06/11/2019 11:33:09	
Código de verificação NGNXWOH5J	

**PRESTADOR DE SERVIÇOS**

Nome fantasia:  
 Nome/Razão social: TRANSPORTES CAMARGO & MENEGAZZO LTDA ME  
 CPF/CNPJ: 16.523.629/0001-56 Inscrição municipal: 23573  
 Endereço: R SIMPLICIANO R ALMEIDA Número: 39 Bairro: CENTRO CEP: 89520-000  
 Complemento: AP/E: CASA  
 Município: Curitiba UF: SC  
 E-mail: jpturismo.fretelocacao@hotmail.com Site:

Inscrição estadual:  
 Telefone:  
 Celular: (49) 9121-2366

**TOMADOR DE SERVIÇOS**

Nome fantasia: CASA DE CONVIVENCIA DE IDOSOS  
 Nome/Razão social: ASSOCIACAO BENEFICENTE FREI ROGERIO  
 CPF/CNPJ: 83.754.341/0001-80 Inscrição municipal: 1486  
 Endereço: JOSEFINA AMORIM Número: 01 Bairro: CENTRO CEP: 89520-000  
 Complemento:  
 Município: Curitiba UF: SC  
 E-mail: ass.bene.freirogerio@hotmail.com Telefone:

Inscrição estadual:  
 Celular:

**DISCRIMINAÇÃO DOS SERVIÇOS**

	Valor unitário	Qtd	Valor do serviço	Base de cálculo (%)	ISS
TRANSPORTE DE PESSOAS	308,0100	1,0000	308,0100	308,01x2,79=	8,59

**Forma de Pagamento**

Parcela	Vencimento	Tipo	Valor (R\$)	Parcela	Vencimento	Tipo	Valor (R\$)	Parcela	Vencimento	Tipo	Valor (R\$)
1		Apresent.	308,01								

**RETENÇÕES FEDERAIS**

PIS/PASEP	COFINS	INSS	IR	CSLL	Outras retenções
R\$ 0,00	R\$ 0,00	R\$ 0,00	R\$ 0,00	R\$ 0,00	R\$ 0,00
<b>Valor bruto = R\$ 308,01</b>			<b>Valor líquido = R\$ 308,01</b>		

Códigos dos serviços:

03.04 - Locação, sublocação, arrendamento, direito de passagem ou permissão de uso, compartilhado ou não, de ferrovia, rodovia, postes, cabos, dutos e condutos de qualquer natureza.

Desc. condicionado(R\$)	Desc. incondicionado(R\$)	Deduções(R\$)	Base de cálculo(R\$)	Valor ISS(R\$)
0,00	0,00	0,00	308,01	8,59

**OUTRAS INFORMAÇÕES**

Natureza da operação: Tributação no município  
 Situação tributária do ISSQN: Normal  
 Local da prestação do serviço: Curitiba

Esta NFS-e foi emitida com respaldo na Lei Complementar 91/2013 e Decreto 4306/2013.  
 Prestador de serviços optante pelo Simples Nacional. Alíquota do ISS 2.79%

Situação desta NFS-e: Normal

Documento emitido por ME ou EPP optante pelo simples Nacional.

OBS: DEPOSITO EM CONTA - BANCO DO BRASIL SA - AG 0517-7 CONTA 107423- 7



Verificar autenticidade

Valor aproximado do tributo federal - R\$ 41,43 (13,45%), estadual - R\$ 0,00 (0,00%), municipal - R\$ 15,40 (5,00%) , com base na Lei 12.741/2012 e no Decreto 8.264/2014 - Fonte: IBPT

**RECEBIDO EM**

06 / 11 / 19

 Rosa F. de J. Barbosa  
 Auxiliar Administrativo

14/11/2019 - BANCO DO BRASIL - 18:14:18  
051700517 - SEGURUNDA VIA 0002

COMPROVANTE DE TRANSFERENCIA  
DE CONTA CORRENTE P/ CONTA CORRENTE

CLIENTE: ASSOCIACAO BENEFICIENTE FR  
AGENCIA: 0517-7 CONTA: 109.520-X

DATA DA TRANSFERENCIA 14/11/2019

NR. DOCUMENTO 610.517.000.107.423

VALOR TOTAL 308,01

\*\*\*\*\* TRANSFERIDO PARA:

CLIENTE: TRANSPORTES CAMARGO

AGENCIA: 0517-7 CONTA: 107.423-7

NR. DOCUMENTO 610.517.000.109.520

NR. AUTENTICACAO 1.F70.2DA.595.F88.ECS

RECEBEMOS DE ROGELHO TORRES OS PRODUTOS / SERVIÇOS CONSTANTES DA NOTA FISCAL INDICADO AO LADO		NF-e Nº 000001339 SÉRIE 001
DATA DE RECEBIMENTO	IDENTIFICAÇÃO E ASSINATURA DO RECEBEDOR	

IDENTIFICAÇÃO DO EMITENTE		<b>DANFE</b> DOCUMENTO AUXILIAR DA NOTA FISCAL ELETRÔNICA 0 - ENTRADA <span style="border: 1px solid black; padding: 2px;">1</span> 1 - SAÍDA Nº 000001339 - FL. 1 / 1 SÉRIE 001	 CHAVE DE ACESSO 4219 1109 3146 4400 0129 5500 1000 0013 3910 0001 4998 Consulta de autenticidade no portal nacional da NF-e www.nfe.fazenda.gov.br/portal ou no site da Sefaz Autorizadora
<b>ROGELHO TORRES</b> Daniel Morais, 635 - Centro - CEP:89520-000 - Curitiba - SC TEL: (49)3245-3000 sosgaseagua2009@hotmail.com			
NATUREZA DE OPERAÇÃO		PROTOCOLO DE AUTORIZAÇÃO DE USO	
<b>VENDA DE MERCADORIA ADQUIRIDA (DENTRO DO ESTADO)</b>		342190164619430 05/11/2019 16:08:05	
INSCRIÇÃO ESTADUAL	INSCRIÇÃO ESTADUAL DO SUBST. TRIB.	CNPJ / CPF	
255575882		09.314.644/0001-29	

DESTINATÁRIO / REMETENTE		CNPJ / CPF	DATA DA EMISSÃO
<b>ASSOC. BENEFICENTE FREI ROGERIO</b>		83.754.341/0001-80	05/11/2019
ENDEREÇO		BAIRRO / DISTRITO	CEP
Praca Josefina Amorim, 001 Asilo		Centro	89520-000
MUNICÍPIO		FONE / FAX	UF
Curitibanos		(49)3245-0425	SC
		INSCRIÇÃO ESTADUAL	HORA DA SAÍDA
			16:03:00

CÁLCULO DO IMPOSTO				
BASE DE CÁLCULO DO ICMS	VALOR DO ICMS	BASE CALC. ICMS SUBST.	VALOR DO ICMS SUBST.	VALOR TOTAL DOS PRODUTOS
0,00	0,00	0,00	0,00	930,00
VALOR DO FRETE	VALOR DO SEGURO	DESCONTO	OUTRAS DESP. ACESS.	VALOR DO IPI
0,00	0,00	140,00	0,00	0,00
				VALOR TOTAL DA NOTA
				790,00

TRANSPORTADOR / VOLUMES TRANSPORTADOS				
RAZÃO SOCIAL		FRETE POR CONTA	CÓDIGO ANTT	PLACA DO VEICULO
		9 - SEM FRETE		
ENDEREÇO		MUNICÍPIO		UF
				INSCRIÇÃO ESTADUAL
QUANTIDADE	ESPECIE	MARCA	NUMERAÇÃO	PESO BRUTO
				PESO LÍQUIDO

DADOS DO PRODUTO / SERVIÇOS														
CODIGO DO PROD. / SERV.	DESCRIÇÃO DO PRODUTO / SERVIÇO	NCM / SH	CST	CFOP	UNID.	QUANT.	VALOR UNITÁRIO	VALOR DESCONTO	VALOR LÍQUIDO	BASE CALC. ICMS	VALOR I.C.M.S.	VALOR I.P.I.	ALÍQUOTAS ICMS	ALÍQUOTAS IPI
1	GLP EM BUTIJAQ DE 45 KGS	27111910	060	5405	UN	3,000	310,000000	140,00	790,00	0,00	0,00	0,00	0,00	0,00

**RECEBIDO EM**  
05/11/19  
05/11/19  
Rosa F. de J. Barbosa  
Auxiliar Administrativa

CÁLCULO DO ISSQN	
INSCRIÇÃO MUNICIPAL	VALOR TOTAL DOS SERVIÇOS
	0,00
BASE DE CÁLCULO DO ISSQN	VALOR DO ISSQN
0,00	0,00

DADOS ADICIONAIS	
INFORMAÇÕES COMPLEMENTARES	RESERVADO AO FISCO
Cod razão social: 4267 Tributos aproximados R\$ 0,00 (0%) Fonte: IBPT	



SISBB - SISTEMA DE INFORMACOES BANCO DO BRASIL  
21/11/2019 - AUTOATENDIMENTO - 10.52.13  
0517700517 SEGUNDA VIA 0001  
COMPROVANTE DE TRANSFERENCIA

COMPROVANTE DE  
TED - TRANSFERENCIA ELETRONICA DISPONIVEL  
CLIENTE: ASSOCIACAO BENEFICENTE FR  
AGENCIA: 0317-7 CONTA: 109.520-X

=====

FINALIDADE: 01 CREDITO EM CONTA  
REMETENTE : ASSOCIACAO BENEFICENTE FR  
BANCO: 237 - BANCO BRADESCO S.A.  
AGENCIA: 0346-8 - CURITIBANOS  
CONTA: 40.035-1

FAVORECIDO: ROGELHO TORRES  
CPF/CNPJ: 09.314.644/0001-29 750,00  
VALOR: R\$  
DEBITO EM: 21/11/2019

=====

DOCUMENTO: 112101  
AUTENTICACAO SISBB: F.161.B92.230.81E.17A

RECEBEMOS	SUPERMERCADOS MYATA LTDA FILIAL 04 75.492.694/0008-05 OS PRODUTOS/SERVIÇOS CONSTANTES DA NOTA FISCAL INDICADA AO LADO	NF-E Nº 86182 SÉRIE 1
DATA DE RECEBIMENTO	IDENTIFICADOR E ASSINATURA DO RECEBEDOR Dest.: ASSOCIAÇÃO EMISSÃO : 06/11/2019 VALOR : 107,31 TRANSP.: ASSOCIAÇÃO BENEFICIENTE FREI PLACA: ROGERIO	

<b>SUPERMERCADOS MYATA LTDA FILIAL 04</b>	<b>DANFE</b> Documento Auxiliar da Nota Fiscal Eletrônica 0 - ENTRADA 1 - SAÍDA <span style="border: 1px solid black; padding: 2px;">1</span> Nº 86182 SÉRIE 1	 Consulta de autenticidade no portal nacional da NF-e www.nfe.fazenda.gov.br ou no site da Setax autorizadora CHAVE DE ACESSO NF-e 4219 1175 4926 9400 0805 5500 1000 0861 8212 0541 4840
 AV CORONEL VIDAL RAMOS, 01161 CENTRO CURITIBANOS, SC - 89520000 Tel.: 49 32212432		

NATUREZA DA OPERAÇÃO NOTA FISCAL ELETRONICA CUPOM FISCAL	PROTOCOLO DE AUTORIZAÇÃO DE USO 342190164921575 06/11/2019 07:54:57	Página 1 / 1
INSCRIÇÃO ESTADUAL 250828502	INSC. ESTADUAL DE SUBST. TRIBUTÁRIO	CNPJ 75.492.694/0008-05

<b>DESTINATÁRIO-REMETENTE</b>			
NOME RAZÃO SOCIAL <b>ASSOCIAÇÃO BENEFICIENTE FREI ROGERIO</b>	CNPJ/CPF 83.754.341/0001-80	DATA DA EMISSÃO 06/11/2019	
ENDEREÇO PRACA JOSEFINA AMORIN 1, S/N	BAIRRO/DISTRITO CENTRO	CEP 89520000	DATA DA SAÍDA / ENTRADA 06/11/2019
MUNICÍPIO CURITIBANOS	UF SC	INSCRIÇÃO ESTADUAL	HORA DE SAÍDA 07:54:58

<b>FATURA E DUPLICATA</b>

<b>CÁLCULO DO IMPOSTO</b>				
BASE DE CÁLCULO DO ICMS 0,00	VALOR DO ICMS 0,00	BASE DE CÁLCULO DO ICMS SUBSTITUIÇÃO 0,00	VALOR DO ICMS SUBSTITUIÇÃO 0,00	VALOR TOTAL DOS PRODUTOS 107,31
VALOR DO FRETE 0,00	VALOR DO SEGURO 0,00	DESCONTO 0,00	OUTRAS DESPESAS ACESSÓRIAS 0,00	VALOR DO IPI 0,00
				VALOR TOTAL DA NOTA 107,31

<b>TRANSPORTADOR/VOLUMES</b>							
RAZÃO SOCIAL ASSOCIAÇÃO BENEFICIENTE FREI ROGERIO	FRETE POR CONTA 0 - Emitente	CÓDIGO ANTT	PLACA DO VEÍCULO	PLACA DO REBOQUE	UF SC	CNPJ/CPF 83.754.341/0001-80	INSCRIÇÃO ESTADUAL
ENDEREÇO PRACA JOSEFINA AMORIN 1	MUNICÍPIO CURITIBANOS			UF SC			
QUANTIDADE 98	ESPECIE	MARCA	NUMERAÇÃO	PESO BRUTO 0,000	PESO LÍQUIDO 0,000		

COD. PROD.	DESCRIÇÃO DO PRODUTO/SERVIÇO	NCM/SH	CST	CFOP	UNID.	QUANTIDADE	V. UNITÁRIO	V. TOTAL	BC ICMS	V. ICMS	V. IPI	%ICMS	% IPI
0000119	BATATA MEDIA KG	07019000	040	5929	kg	49,000	2,1900	107,31	0,00	0,00		0,00	

<b>CÁLCULO DO ISSQN</b>			
INSCRIÇÃO MUNICIPAL 0	VALOR TOTAL DOS SERVIÇOS	BASE DE CÁLCULO DO ISSQN	VALOR DO ISSQN
INFORMAÇÕES COMPLEMENTARES ** REF.CUPOM FISCAL NR.000571344/EQUIP: EP09122000000002222 * Usu: PDV4050 Seq: 541484 ** Ponto Emissor: 001 ** Operacao: 5149 ** HORA SAÍDA: 07:54 ** Cond.Pagto: NULA ** Parceiro: 0006737/000			RESERVADO AO FISCO

Danfe gerada pelo sistema GD-e da H&S

**RECEBIDO EM**  
06 / 11 / 19  
 Rosa F. de J. Barbosa  
 Auxiliar Administrativa

RECEBEMOS

SUPERMERCADOS MYATA LTDA FILIAL 04

75.492.694/0008-05  
OS PRODUTOS/SERVIÇOS CONSTANTES DA NOTA FISCAL INDICADA AO LADO

NF-E

Nº 86183

SÉRIE 1

DATA DE RECEBIMENTO

IDENTIFICADOR E ASSINATURA DO RECEBEDOR Dest.: ASSOCIAÇÃO

EMISSION: 06/11/2019 VALOR: 1.552,86

TRANSP.: ASSOCIAÇÃO BENEFICIENTE FREI  
PLACA: ROGERIO

SUPERMERCADOS MYATA LTDA FILIAL 04



AV CORONEL VIDAL RAMOS, 01161  
CENTRO  
CURITIBANOS, SC - 89520000  
Tel.: 49 32212432

DANFE

Documento Auxiliar da  
Nota Fiscal Eletrônica

0 - ENTRADA  
1 - SAÍDA

1

Nº 86183  
SÉRIE 1



Consulta de autenticidade no portal nacional da NF-e  
www.nfe.fazenda.gov.br ou no site da Sefaz autorizadora

CHAVE DE ACESSO NF-e  
4219 1175 4926 9400 0805 5500 1000 0861 8312 0541 4856

PROTÓCOLO DE AUTORIZAÇÃO DE USO  
342190164921972 06/11/2019 07:55:34

Página  
1 / 5

NATUREZA DA OPERAÇÃO  
NOTA FISCAL ELETRONICA CUPOM FISCAL

INSCRIÇÃO ESTADUAL  
250828502

INSC. ESTADUAL DE SUBST. TRIBUTAÇÃO

CNPJ  
75.492.694/0008-05

DESTINATÁRIO-REMETENTE

NOME-RAZÃO SOCIAL  
ASSOCIAÇÃO BENEFICIENTE FREI ROGERIO

CNPJ/CPF  
83.754.341/0001-80

DATA DA EMISSÃO  
06/11/2019

ENDEREÇO  
PRAÇA JOSEFINA AMORIN 1, S/N

BAIRRO/DISTRITO  
CENTRO

CEP  
89520000

DATA DA SAÍDA / ENTRADA  
06/11/2019

MUNICÍPIO  
CURITIBANOS

FONE/FAX  
492450425

UF  
SC

INSCRIÇÃO ESTADUAL

HORA DE SAÍDA  
07:55:34

FATURA E DUPLICATA

CÁLCULO DO IMPOSTO

BASE DE CÁLCULO DO ICMS 1.507,85	VALOR DO ICMS 202,44	BASE DE CÁLCULO DO ICMS SUBSTITUIÇÃO 0,00	VALOR DO ICMS SUBSTITUIÇÃO 0,00	VALOR TOTAL DOS PRODUTOS 1.552,86
VALOR DO FRETE 0,00	VALOR DO SEGURO 0,00	DESCONTO 0,00	OUTRAS DESPESAS ACESSÓRIAS 0,00	VALOR DO IPI 0,00
				VALOR TOTAL DA NOTA 1.552,86

TRANSPORTADOR/VOLUMES

RAZÃO SOCIAL ASSOCIAÇÃO BENEFICIENTE FREI ROGERIO	FRETE POR CONTA 0 - Emitente	CÓDIGO ANT	PLACA DO VEÍCULO	PLACA DO REBOQUE	UF SC	CNPJ/CPF 83.754.341/0001-80
ENDEREÇO PRAÇA JOSEFINA AMORIN 1	MUNICÍPIO CURITIBANOS	UF SC	INSCRIÇÃO ESTADUAL			
QUANTIDADE 646	ESPECIE	MARCA	NUMERAÇÃO	PESO BRUTO 0,000	PESO LÍQUIDO 0,000	

DADOS DO PRODUTO/SERVIÇOS

COD. PROD.	DESCRIÇÃO DO PRODUTO/SERVIÇO	NCM/SH	CST	CFOP	UNID.	QUANTIDADE	V. UNITÁRIO	V. TOTAL	BC ICMS	V. ICMS	V. IPI	% ICMS	% IPI
0080764	BOLACHAO DE MEL NANY 1KG	19059020	000	5929	pct	2,000	12,4400	24,88	24,88	4,23		17,00	
0046338	BISCOITO PARATI MIGNON 270G	19059020	000	5929	pct	1,000	4,6200	4,62	4,62	0,79		17,00	
0080764	BOLACHAO DE MEL NANY 1KG	19059020	000	5929	pct	1,000	12,4400	12,44	12,44	2,11		17,00	
0000098	MACA FUJI KG	08081000	040	5929	kg	0,250	5,9900	5,12	0,00	0,00		0,00	
0000037	LARANJA PERA KG	08051000	040	5929	kg	1,840	2,2900	4,21	0,00	0,00		0,00	
0077068	NESTON NESTLE VITAMINA MAMAO/BANANA/MACA 210G SACHE	11042900	000	5929	sch	1,000	7,7700	7,77	7,77	1,32		17,00	
0077068	NESTON NESTLE VITAMINA MAMAO/BANANA/MACA 210G SACHE	11042900	000	5929	sch	1,000	7,7700	7,77	7,77	1,32		17,00	
0077068	NESTON NESTLE VITAMINA MAMAO/BANANA/MACA 210G SACHE	11042900	000	5929	sch	1,000	7,7700	7,77	7,77	1,32		17,00	
0077068	NESTON NESTLE VITAMINA MAMAO/BANANA/MACA 210G SACHE	11042900	000	5929	sch	1,000	7,7700	7,77	7,77	1,32		17,00	
0001213	SALAME COLONIAL ZAPELINI KG	16010000	000	5929	kg	0,475	30,7900	14,62	14,62	2,49		17,00	
0046717	MORTADELA AURORA S/GORDURA 1KG	16010000	000	5929	und	4,000	10,1100	40,44	40,44	6,87		17,00	
0003505	CAFE SOLUVEL EM PO IGUACU 100GR LATA	21011110	000	5929	lta	1,000	10,5000	10,50	10,50	1,79		17,00	
0000048	MORANGA KG	07099990	040	5929	kg	2,085	2,1300	4,56	0,00	0,00		0,00	
0000035	MAMAO PAPAIA UND	08072000	040	5929	und	3,000	3,2900	9,87	0,00	0,00		0,00	
0002070	CANJQUINHA DE MILHO BEATRIZ 500G	11042300	000	5929	pct	1,000	1,9400	1,94	1,94	0,33		17,00	
0002070	CANJQUINHA DE MILHO BEATRIZ 500G	11042300	000	5929	pct	1,000	1,9400	1,94	1,94	0,33		17,00	
0002070	CANJQUINHA DE MILHO BEATRIZ 500G	11042300	000	5929	pct	1,000	1,9400	1,94	1,94	0,33		17,00	
0002070	CANJQUINHA DE MILHO BEATRIZ 500G	11042300	000	5929	pct	1,000	1,9400	1,94	1,94	0,33		17,00	
0002070	CANJQUINHA DE MILHO BEATRIZ 500G	11042300	000	5929	pct	1,000	1,9400	1,94	1,94	0,33		17,00	
0002070	CANJQUINHA DE MILHO BEATRIZ 500G	11042300	000	5929	pct	1,000	1,9400	1,94	1,94	0,33		17,00	
0002070	CANJQUINHA DE MILHO BEATRIZ 500G	11042300	000	5929	pct	1,000	1,9400	1,94	1,94	0,33		17,00	
0002070	CANJQUINHA DE MILHO BEATRIZ 500G	11042300	000	5929	pct	1,000	1,9400	1,94	1,94	0,33		17,00	
0002070	CANJQUINHA DE MILHO BEATRIZ 500G	11042300	000	5929	pct	1,000	1,9400	1,94	1,94	0,33		17,00	
0002070	CANJQUINHA DE MILHO BEATRIZ 500G	11042300	000	5929	pct	1,000	1,9400	1,94	1,94	0,33		17,00	

CÁLCULO DO ISSQN

INSCRIÇÃO MUNICIPAL 0	VALOR TOTAL DOS SERVIÇOS	BASE DE CÁLCULO DO ISSQN	VALOR DO ISSQN
INFORMAÇÕES COMPLEMENTARES ** REF. CUPOM FISCAL NR.000571342/EQUIP: EP09122000000002222 * Usu: PDV4050 Seq: 541485 ** Ponto Emissor: 001 ** Operacao: 5149 ** HORA SAÍDA: 07:55 ** Cond. Pagto: NULA ** Parceiro: 0006737/000			

RECEBIDO EM  
06/11/19  
R3

Rosa F. de J. Barbosa  
Auxiliar Administrativa







**SUPERMERCADOS MYATA LTDA FILIAL 04**



AV CORONEL VIDAL RAMOS, 01161  
CENTRO  
CURITIBANOS, SC - 89520000  
Tel.: 49 32212432

**DANFE**

Documento Auxiliar da  
Nota Fiscal Eletrônica

0 - ENTRADA  
1 - SAIDA

1

Nº 86183  
SÉRIE 1



Consulta de autenticidade no portal nacional da NF-e  
www.nfe.fazenda.gov.br ou no site da Sefaz autorizadora

CHAVE DE ACESSO NF-e  
4219 1175 4926 9400 0805 5500 1000 0861 8312 0541 4856

NATUREZA DA OPERAÇÃO  
**NOTA FISCAL ELETRONICA CUPOM FISCAL**

PROTOCOLO DE AUTORIZAÇÃO DE USO  
342190164921972 06/11/2019 07:55:34

Página  
3 / 5

INSCRIÇÃO ESTADUAL  
250828502

INSC. ESTADUAL DE SUBST. TRIBUTÁRIO

CNPJ  
75.492.694/0008-05

**DADOS DO PRODUTO/SERVIÇOS**

COD. PROD.	DESCRIÇÃO DO PRODUTO/SERVIÇO	NCM/SH	CST	CFOP	UNID.	QUANTIDADE	V. UNITÁRIO	V. TOTAL	BC ICMS	V. ICMS	V. IPI	%ICMS	% IPI
	500G												
0073674	MACARRAO GALO SEMOLA TRICOLOR PENA 500G	19021900	000	5929	pct	1,000	4,2800	4,28	4,28	0,30		7,00	
0073674	MACARRAO GALO SEMOLA TRICOLOR PENA 500G	19021900	000	5929	pct	1,000	4,2800	4,28	4,28	0,30		7,00	
0073674	MACARRAO GALO SEMOLA TRICOLOR PENA 500G	19021900	000	5929	pct	1,000	4,2800	4,28	4,28	0,30		7,00	
0073674	MACARRAO GALO SEMOLA TRICOLOR PENA 500G	19021900	000	5929	pct	1,000	4,2800	4,28	4,28	0,30		7,00	
0014473	MAIONESE SALADA 500G	21039011	000	5929	pet	1,000	5,9900	5,99	5,99	1,02		17,00	
0014473	MAIONESE SALADA 500G	21039011	000	5929	pet	1,000	5,9900	5,99	5,99	1,02		17,00	
0014473	MAIONESE SALADA 500G	21039011	000	5929	pet	2,000	5,9900	11,98	11,98	2,04		17,00	
0021964	CHA LEAO MATE TB NATURAL C/25SQ	09030090	000	5929	cx	1,000	4,7800	4,78	4,78	0,81		17,00	
0080982	MACARRAO NISSIN LAMEN FRANGO TOQ LIMAO 85G	19023000	000	5929	pct	1,000	1,6900	1,69	1,69	0,12		7,00	
0080982	MACARRAO NISSIN LAMEN FRANGO TOQ LIMAO 85G	19023000	000	5929	pct	1,000	1,6900	1,69	1,69	0,12		7,00	
0067640	VINAGRE DE MACA KOLLER 500ML	22090000	000	5929	fr	1,000	2,3000	2,30	2,30	0,28		12,00	
0015591	MOLHO DE SOJA AJI-NO-SHOYU 150ML	21031010	000	5929	vd	1,000	3,3400	3,34	3,34	0,57		17,00	
0021964	CHA LEAO MATE TB NATURAL C/25SQ	09030090	000	5929	cx	1,000	4,7800	4,78	4,78	0,81		17,00	
0037032	CHA LEAO MATE TB PESSEGO 40GR 25SQ	09030090	000	5929	cx	1,000	5,5800	5,58	5,58	0,95		17,00	
0030446	QUEIJO RALADO CRIOULO 50G	04062000	000	5929	pct	1,000	3,4500	3,45	3,45	0,41		12,00	
0030446	QUEIJO RALADO CRIOULO 50G	04062000	000	5929	pct	1,000	3,4500	3,45	3,45	0,41		12,00	
0039168	CHA LEAO MATE TB CANELA 40G C/25SQ	09030090	000	5929	cx	1,000	4,7800	4,78	4,78	0,81		17,00	
0030446	QUEIJO RALADO CRIOULO 50G	04062000	000	5929	pct	1,000	3,4500	3,45	3,45	0,41		12,00	
0030446	QUEIJO RALADO CRIOULO 50G	04062000	000	5929	pct	1,000	3,4500	3,45	3,45	0,41		12,00	
0021964	CHA LEAO MATE TB NATURAL C/25SQ	09030090	000	5929	cx	1,000	4,7800	4,78	4,78	0,81		17,00	
0066982	MASSA C/OVOS NORDESTE NINHO 500G	19021100	000	5929	pct	1,000	3,8600	3,86	3,86	0,27		7,00	
0066982	MASSA C/OVOS NORDESTE NINHO 500G	19021100	000	5929	pct	1,000	3,8600	3,86	3,86	0,27		7,00	
0080982	MACARRAO NISSIN LAMEN FRANGO TOQ LIMAO 85G	19023000	000	5929	pct	1,000	1,6900	1,69	1,69	0,12		7,00	
0054045	MACARRAO NISSIN LAMEN YAKISSOBA TRAD 88G	19023000	000	5929	pct	1,000	1,6900	1,69	1,69	0,12		7,00	
0078449	CHA LEAO MATE TB CAMOMILA 25G	12119090	000	5929	cx	1,000	6,6900	6,69	6,69	1,14		17,00	
0069355	MASSA C/OVOS NORDESTE CABELO D ANJO 500G	19021100	000	5929	pct	1,000	3,8600	3,86	3,86	0,27		7,00	
0069355	MASSA C/OVOS NORDESTE CABELO D ANJO 500G	19021100	000	5929	pct	1,000	3,8600	3,86	3,86	0,27		7,00	
0064080	MASSA S/OVOS ORQUIDEA CONCHINHA 500G	19021900	000	5929	pct	3,000	2,9100	8,73	8,73	0,61		7,00	
0064080	MASSA S/OVOS ORQUIDEA CONCHINHA 500G	19021900	000	5929	pct	1,000	2,9100	2,91	2,91	0,20		7,00	
0064080	MASSA S/OVOS ORQUIDEA CONCHINHA 500G	19021900	000	5929	pct	1,000	2,9100	2,91	2,91	0,20		7,00	
0065386	MASSA C/OVOS ORQUIDEA CABELO ANJO 500G	19021100	000	5929	pct	1,000	3,6400	3,64	3,64	0,25		7,00	
0065386	MASSA C/OVOS ORQUIDEA CABELO ANJO 500G	19021100	000	5929	pct	1,000	3,6400	3,64	3,64	0,25		7,00	
0065386	MASSA C/OVOS ORQUIDEA CABELO ANJO 500G	19021100	000	5929	pct	1,000	3,6400	3,64	3,64	0,25		7,00	
0065386	MASSA C/OVOS ORQUIDEA CABELO ANJO 500G	19021100	000	5929	pct	1,000	3,6400	3,64	3,64	0,25		7,00	
0069355	MASSA C/OVOS NORDESTE CABELO D ANJO 500G	19021100	000	5929	pct	1,000	3,8600	3,86	3,86	0,27		7,00	
0066982	MASSA C/OVOS NORDESTE NINHO 500G	19021100	000	5929	pct	1,000	3,8600	3,86	3,86	0,27		7,00	
0008842	MASSA C/OVOS ISABELA ARG/CARAMUJ 500GR	19021100	000	5929	pct	6,000	3,6200	21,72	21,72	1,52		7,00	
0006575	BISCOITO PARATI MARIA 740GR	19053100	000	5929	pct	12,000	7,6100	91,32	91,32	15,52		17,00	
0006434	PO P/GELATINA APTI MORANGO 35G	21069029	000	5929	cx	1,000	1,1500	1,15	1,15	0,20		17,00	
0006435	PO P/GELATINA APTI UVA 35G	21069029	000	5929	cx	1,000	1,1500	1,15	1,15	0,20		17,00	
0006441	PO P/GELATINA APTI MARACUJA 35G	21069029	000	5929	cx	1,000	1,1900	1,19	1,19	0,20		17,00	
0006434	PO P/GELATINA APTI MORANGO 35G	21069029	000	5929	cx	1,000	1,1500	1,15	1,15	0,20		17,00	

**RECEBIDO EM**

06 / 11 / 19

R3

**Rosa F. de J. Barbosa**  
Auxiliar Administrativa



**SUPERMERCADOS MYATA LTDA FILIAL 04**



AV CORONEL VIDAL RAMOS, 01161  
CENTRO  
CURITIBANOS, SC - 89520000  
Tel.: 49 32212432

**DANFE**

Documento Auxiliar da  
Nota Fiscal Eletrônica  
0 - ENTRADA  
1 - SAIDA

1

Nº 86183  
SÉRIE 1



Consulta de autenticidade no portal nacional da NF-e  
www.nfe.fazenda.gov.br ou no site da Selaz autorizadora

CHAVE DE ACESSO NF-e  
4219 1175 4926 9400 0805 5500 1000 0861 8312 0541 4856

NATUREZA DA OPERAÇÃO  
**NOTA FISCAL ELETRONICA CUPOM FISCAL**

PROTOCOLO DE AUTORIZAÇÃO DE USO  
342190164921972 06/11/2019 07:55:34

Página  
4 / 5

INSCRIÇÃO ESTADUAL  
250828502

INSC. ESTADUAL DE SUBST. TRIBUTÁRIO

CNPJ  
75.492.694/0008-05

**DADOS DO PRODUTO/SERVIÇOS**

COD. PROD.	DESCRIÇÃO DO PRODUTO/SERVIÇO	NCM/SH	CST	CFOP	UNID.	QUANTIDADE	V. UNITÁRIO	V. TOTAL	BC ICMS	V. ICMS	V. IPI	%ICMS	% IPI
0070799	PO P/GELATINA APTI VIT AMORA 35G	21069029	000	5929	cx	1,000	1,1500	1,15	1,15	0,20		17,00	
0006434	PO P/GELATINA APTI MORANGO 35G	21069029	000	5929	cx	1,000	1,1500	1,15	1,15	0,20		17,00	
0006435	PO P/GELATINA APTI UVA 35G	21069029	000	5929	cx	1,000	1,1500	1,15	1,15	0,20		17,00	
0006438	PO P/GELATINA APTI CEREJA 35G	21069029	000	5929	cx	1,000	1,1500	1,15	1,15	0,20		17,00	
0006437	PO P/GELATINA APTI LIMAO 35G	21069029	000	5929	cx	1,000	1,1500	1,15	1,15	0,20		17,00	
0006435	PO P/GELATINA APTI UVA 35G	21069029	000	5929	cx	1,000	1,1500	1,15	1,15	0,20		17,00	
0006441	PO P/GELATINA APTI MARACUJA 35G	21069029	000	5929	cx	1,000	1,1900	1,19	1,19	0,20		17,00	
0006435	PO P/GELATINA APTI UVA 35G	21069029	000	5929	cx	1,000	1,1500	1,15	1,15	0,20		17,00	
0006441	PO P/GELATINA APTI MARACUJA 35G	21069029	000	5929	cx	1,000	1,1900	1,19	1,19	0,20		17,00	
0006441	PO P/GELATINA APTI MARACUJA 35G	21069029	000	5929	cx	1,000	1,1900	1,19	1,19	0,20		17,00	
0006441	PO P/GELATINA APTI MARACUJA 35G	21069029	000	5929	cx	1,000	1,1900	1,19	1,19	0,20		17,00	
0006436	PO P/GELATINA APTI ABACAXI 35G	21069029	000	5929	cx	1,000	1,1500	1,15	1,15	0,20		17,00	
0006441	PO P/GELATINA APTI MARACUJA 35G	21069029	000	5929	cx	1,000	1,1900	1,19	1,19	0,20		17,00	
0006435	PO P/GELATINA APTI UVA 35G	21069029	000	5929	cx	1,000	1,1500	1,15	1,15	0,20		17,00	
0006436	PO P/GELATINA APTI ABACAXI 35G	21069029	000	5929	cx	1,000	1,1500	1,15	1,15	0,20		17,00	
0006441	PO P/GELATINA APTI MARACUJA 35G	21069029	000	5929	cx	1,000	1,1900	1,19	1,19	0,20		17,00	
0006436	PO P/GELATINA APTI ABACAXI 35G	21069029	000	5929	cx	1,000	1,1500	1,15	1,15	0,20		17,00	
0006441	PO P/GELATINA APTI MARACUJA 35G	21069029	000	5929	cx	1,000	1,1900	1,19	1,19	0,20		17,00	
0006436	PO P/GELATINA APTI ABACAXI 35G	21069029	000	5929	cx	1,000	1,1500	1,15	1,15	0,20		17,00	
0070796	PO P/GELATINA APTI VIT PESSEGO 35G	21069029	000	5929	cx	1,000	1,1500	1,15	1,15	0,20		17,00	
0070797	PO P/GELATINA APTI VIT LARANJA 35G	21069029	000	5929	cx	1,000	1,1500	1,15	1,15	0,20		17,00	
0006441	PO P/GELATINA APTI MARACUJA 35G	21069029	000	5929	cx	1,000	1,1900	1,19	1,19	0,20		17,00	
0006436	PO P/GELATINA APTI ABACAXI 35G	21069029	000	5929	cx	1,000	1,1500	1,15	1,15	0,20		17,00	
0006436	PO P/GELATINA APTI ABACAXI 35G	21069029	000	5929	cx	1,000	1,1500	1,15	1,15	0,20		17,00	
0006434	PO P/GELATINA APTI MORANGO 35G	21069029	000	5929	cx	1,000	1,1500	1,15	1,15	0,20		17,00	
0006434	PO P/GELATINA APTI MORANGO 35G	21069029	000	5929	cx	1,000	1,1500	1,15	1,15	0,20		17,00	
0070797	PO P/GELATINA APTI VIT LARANJA 35G	21069029	000	5929	cx	1,000	1,1500	1,15	1,15	0,20		17,00	
0006436	PO P/GELATINA APTI ABACAXI 35G	21069029	000	5929	cx	1,000	1,1500	1,15	1,15	0,20		17,00	
0070799	PO P/GELATINA APTI VIT AMORA 35G	21069029	000	5929	cx	1,000	1,1500	1,15	1,15	0,20		17,00	
0070799	PO P/GELATINA APTI VIT AMORA 35G	21069029	000	5929	cx	1,000	1,1500	1,15	1,15	0,20		17,00	
0006441	PO P/GELATINA APTI MARACUJA 35G	21069029	000	5929	cx	1,000	1,1900	1,19	1,19	0,20		17,00	
0006441	PO P/GELATINA APTI MARACUJA 35G	21069029	000	5929	cx	1,000	1,1900	1,19	1,19	0,20		17,00	
0006441	PO P/GELATINA APTI MARACUJA 35G	21069029	000	5929	cx	1,000	1,1900	1,19	1,19	0,20		17,00	
0006438	PO P/GELATINA APTI CEREJA 35G	21069029	000	5929	cx	1,000	1,1500	1,15	1,15	0,20		17,00	
0006434	PO P/GELATINA APTI MORANGO 35G	21069029	000	5929	cx	1,000	1,1500	1,15	1,15	0,20		17,00	
0006438	PO P/GELATINA APTI CEREJA 35G	21069029	000	5929	cx	1,000	1,1500	1,15	1,15	0,20		17,00	
0070799	PO P/GELATINA APTI VIT AMORA 35G	21069029	000	5929	cx	1,000	1,1500	1,15	1,15	0,20		17,00	
0070799	PO P/GELATINA APTI VIT AMORA 35G	21069029	000	5929	cx	1,000	1,1500	1,15	1,15	0,20		17,00	
0070799	PO P/GELATINA APTI VIT AMORA 35G	21069029	000	5929	cx	1,000	1,1500	1,15	1,15	0,20		17,00	
0070799	PO P/GELATINA APTI VIT AMORA 35G	21069029	000	5929	cx	1,000	1,1500	1,15	1,15	0,20		17,00	
0006436	PO P/GELATINA APTI ABACAXI 35G	21069029	000	5929	cx	1,000	1,1500	1,15	1,15	0,20		17,00	
0006436	PO P/GELATINA APTI ABACAXI 35G	21069029	000	5929	cx	1,000	1,1500	1,15	1,15	0,20		17,00	
0083350	COXA SOBRECXA FRANGO CANCAO KG	02071400	000	5929	kg	36,000	5,9900	215,64	215,64	25,88		12,00	
0043549	BANHA AFRIB 3KG	15011000	000	5929	bid	4,000	31,0000	124,00	124,00	21,08		17,00	

**RECEBIDO EM**

06 / 11 / 19

RFB

Rosa F. de J. Barbosa  
Auxiliar Administrativo



**SUPERMERCADOS MYATA LTDA FILIAL 04**



AV CORONEL VIDAL RAMOS, 01161  
CENTRO  
CURITIBANOS, SC - 89520000  
Tel.: 49 32212432

**DANFE**

Documento Auxiliar da  
Nota Fiscal Eletrônica

0 - ENTRADA  
1 - SAIDA

1

Nº 86183

SÉRIE 1



Consulta de autenticidade no portal nacional da NF-e  
www.nfe.fazenda.gov.br ou no site da Sefaz autorizadora

CHAVE DE ACESSO NF-e  
4219 1175 4926 9400 0805 5500 1000 0861 8312 0541 4856

PROTÓCOLO DE AUTORIZAÇÃO DE USO  
342190164921972 06/11/2019 07:55:34

Página  
5 / 5

NATUREZA DA OPERAÇÃO  
NOTA FISCAL ELETRONICA CUPOM FISCAL

INSCRIÇÃO ESTADUAL  
250828502

INSC. ESTADUAL DE SUBST. TRIBUTÁRIO

CNPJ  
75.492.694/0008-05

**DADOS DO PRODUTO/SERVIÇOS**

COD. PROD.	DESCRIÇÃO DO PRODUTO/SERVIÇO	NCM/SH	CST	CFOP	UNID.	QUANTIDADE	V. UNITÁRIO	V. TOTAL	BC ICMS	V. ICMS	V. IPI	%ICMS	% IPI
0005798	MARGARINA VEGETAL CREM C/SAL QUALY 250GR	15171000	000	5929	pt	24,000	3,9900	95,76	95,76	11,49		12,00	
0020707	CAFE GUIDALLI TORRADO E MOIDO 500GR	09012100	000	5929	pct	20,000	9,9900	199,80	199,80	23,98		12,00	
0079569	VINAGRE DE ALCOOL BRANCO HEINIG 900ML	22090000	000	5929	fr	24,000	1,4300	34,32	34,32	4,12		12,00	

**RECEBIDO EM**

06 / 11 / 19

RB

**Rosa F. de J. Barbosa**  
Auxiliar Administrativa

RECEBEMOS	SUPERMERCADOS MYATA LTDA FILIAL 04 75.492.694/0008-05 OS PRODUTOS/SERVIÇOS CONSTANTES DA NOTA FISCAL INDICADA AO LADO	NF-E Nº 86184 SÉRIE 1
DATA DE RECEBIMENTO	IDENTIFICADOR E ASSINATURA DO RECEBEDOR Dest.: ASSOCIAÇÃO TRANSP.: ASSOCIAÇÃO BENEFICIENTE FREI PLACA: ROGERIO	EMISSÃO : 06/11/2019 VALOR : 7,00

	<b>SUPERMERCADOS MYATA LTDA FILIAL 04</b> AV CORONEL VIDAL RAMOS, 01161 CENTRO CURITIBANOS, SC - 89520000 Tel.: 49 32212432	<b>DANFE</b> Documento Auxiliar da Nota Fiscal Eletrônica 0 - ENTRADA 1 - SAÍDA <span style="border: 1px solid black; padding: 2px;">1</span> Nº 86184 SÉRIE 1	 Consulta de autenticidade no portal nacional da NF-e www.nfe.fazenda.gov.br ou no site da Setax autorizadora CHAVE DE ACESSO NF-e 4219 1175 4926 9400 0805 5500 1000 0861 8412 0541 4861
	NATUREZA DA OPERAÇÃO <b>NOTA FISCAL ELETRONICA CUPOM FISCAL</b>		PROTOCOLO DE AUTORIZAÇÃO DE USO 342190164922100 06/11/2019 07:55:47

INSCRIÇÃO ESTADUAL 250828502	INSC. ESTADUAL DE SUBST. TRIBUTÁRIO	CNPJ 75.492.694/0008-05
---------------------------------	-------------------------------------	----------------------------

<b>DESTINATÁRIO-REMETENTE</b> NOME-RAZÃO SOCIAL <b>ASSOCIAÇÃO BENEFICIENTE FREI ROGERIO</b>		CNPJ/CPF 83.754.341/0001-80	DATA DA EMISSÃO 06/11/2019
ENDEREÇO PRACA JOSEFINA AMORIN 1, S/N	BARRIO/DISTRITO CENTRO	CEP 89520000	DATA DA SAÍDA / ENTRADA 06/11/2019
MUNICÍPIO CURITIBANOS	FONE/FAX 492450425	UF SC	INSCRIÇÃO ESTADUAL
<b>FATURA E DUPLICATA</b> (Empty field)		HORA DE SAÍDA 07:55:48	

<b>CÁLCULO DO IMPOSTO</b>					
BASE DE CÁLCULO DO ICMS 3,61	VALOR DO ICMS 0,61	BASE DE CÁLCULO DO ICMS SUBSTITUIÇÃO 0,00	VALOR DO ICMS SUBSTITUIÇÃO 0,00	VALOR TOTAL DOS PRODUTOS 7,00	
VALOR DO FRETE 0,00	VALOR DO SEGURO 0,00	DESCONTO 0,00	OUTRAS DESPESAS ACESSÓRIAS 0,00	VALOR DO IPI 0,00	VALOR TOTAL DA NOTA 7,00

<b>TRANSPORTADOR/VOLUMES</b>						
RAZÃO SOCIAL ASSOCIAÇÃO BENEFICIENTE FREI ROGERIO	FRETE POR CONTA 0 - Emitente	CÓDIGO ANTT	PLACA DO VEICULO	PLACA DO REBOQUE	UF SC	CNPJ/CPF 83.754.341/0001-80
ENDEREÇO PRACA JOSEFINA AMORIN 1	MUNICÍPIO CURITIBANOS	UF SC	INSCRIÇÃO ESTADUAL			
QUANTIDADE 4	ESPÉCIE	MARCA	NUMERAÇÃO	PESO BRUTO 0,000	PESO LÍQUIDO 0,000	

COD. PROD.	DESCRIÇÃO DO PRODUTO/SERVIÇO	NCM/SH	CST	CFOP	UNID.	QUANTIDADE	V. UNITÁRIO	V. TOTAL	BC ICMS	V. ICMS	V. IPI	% ICMS	% IPI
0000009	BANANA CATURRA KG	08039000	040	5929	kg	1,135	2,9900	3,39	0,00	0,00		0,00	
0045431	ALHO MASTER 100G	07032090	000	5929	pct	1,000	3,6100	3,61	3,61	0,61		17,00	

**RECEBIDO EM**

06 / 11 / 19

Rg

Rosa F. de J. Barbosa  
Auxiliar Administrativa

INSCRIÇÃO MUNICIPAL 0	VALOR TOTAL DOS SERVIÇOS	BASE DE CÁLCULO DO ISSQN	VALOR DO ISSQN
INFORMAÇÕES COMPLEMENTARES ** REF. CUPOM FISCAL NR. 000571232/EQUIP: EP09122000000002222 * Usu: PDV4050 Seq: 541486 ** Ponto Emissor: 001 ** Operação: 5149 ** HORA SAÍDA: 07:55 ** Cond. Pagto: NULA ** Parceiro: 0006737/000			RESERVADO AO FISCO



RECEBEMOS	SUPERMERCADOS MYATA LTDA FILIAL 04 75.492.694/0008-05 OS PRODUTOS/SERVIÇOS CONSTANTES DA NOTA FISCAL INDICADA AO LADO	NF-E Nº 86185 SÉRIE 1
DATA DE RECEBIMENTO	IDENTIFICADOR E ASSINATURA DO RECEBEDOR Dest.: ASSOCIAÇÃO	EMISSÃO : 06/11/2019 VALOR : 86,97
		TRANSP.: ASSOCIAÇÃO BENEFICIENTE FREI PLACA: ROGERIO

<b>SUPERMERCADOS MYATA LTDA FILIAL 04</b>	<b>DANFE</b> Documento Auxiliar da Nota Fiscal Eletrônica 0 - ENTRADA 1 - SAÍDA <span style="border: 1px solid black; padding: 2px;">1</span> Nº 86185 SÉRIE 1	 Consulta de autenticidade no portal nacional da NF-e www.nfe.fazenda.gov.br ou no site da Sefaz autorizadora CHAVE DE ACESSO NF-e 4219 1175 4926 9400 0805 5500 1000 0861 8512 0541 4877
 AV CORONEL VIDAL RAMOS, 01161 CENTRO CURITIBANOS, SC - 89520000 Tel.: 49 32212432		

NATUREZA DA OPERAÇÃO NOTA FISCAL ELETRONICA CUPOM FISCAL	PROTOCOLO DE AUTORIZAÇÃO DE USO 342190164922250 06/11/2019 07:56:01	Página 1 / 1
INSCRIÇÃO ESTADUAL 250828502	INSC. ESTADUAL DE SUBST. TRIBUTÁRIO	CNPJ 75.492.694/0008-05

<b>DESTINATÁRIO-REMETENTE</b>		CNPJ/CPF 83.754.341/0001-80	DATA DA EMISSÃO 06/11/2019
NOME RAZÃO SOCIAL ASSOCIAÇÃO BENEFICIENTE FREI ROGERIO		CEP 89520000	DATA DA SAÍDA / ENTRADA 06/11/2019
ENDERECO PRACA JOSEFINA AMORIN 1, S/N	BAIRRO/DISTRITO CENTRO	UF SC	HORA DE SAÍDA 07:56:03
MUNICIPIO CURITIBANOS	INSCRIÇÃO ESTADUAL		

<b>FATURA E DUPLICATA</b>
---------------------------

<b>CÁLCULO DO IMPOSTO</b>				
BASE DE CÁLCULO DO ICMS 30,33	VALOR DO ICMS 5,15	BASE DE CÁLCULO DO ICMS SUBSTITUIÇÃO 0,00	VALOR DO ICMS SUBSTITUIÇÃO 0,00	VALOR TOTAL DOS PRODUTOS 86,97
VALOR DO FRETE 0,00	VALOR DO SEGURO 0,00	DESCONTO 0,00	OUTRAS DESPESAS ACESSÓRIAS 0,00	VALOR DO IPI 0,00
				VALOR TOTAL DA NOTA 86,97

<b>TRANSPORTADOR/VOLUMES</b>		FRETE POR CONTA 0 - Emitente	CÓDIGO ANTT	PLACA DO VEICULO	PLACA DO REBOQUE	UF SC	CNPJ/CPF 83.754.341/0001-80
RAZÃO SOCIAL ASSOCIAÇÃO BENEFICIENTE FREI ROGERIO		MUNICIPIO CURITIBANOS		INSCRIÇÃO ESTADUAL			
ENDERECO PRACA JOSEFINA AMORIN 1	QUANTIDADE 30	ESPECIE	MARCA	NUMERAÇÃO	PESO BRUTO 0,000	PESO LÍQUIDO 0,000	

COD. PROD.	DESCRIÇÃO DO PRODUTO/SERVIÇO	NCM/SH	CST	CFOP	UNID.	QUANTIDADE	V. UNITÁRIO	V. TOTAL	BC ICMS	V. ICMS	V. IPI	%ICMS	% IPI
0001944	FOLHADO SALGADO MYATA KG	19059090	000	5929	kg	0,254	22,9000	5,81	5,81	0,99		17,00	
0065878	PANETONE PARATI SCH TRADICIONAL 500G	19052010	000	5929	sch	1,000	15,9000	15,90	15,90	2,70		17,00	
0000086	MORANGUINHO UND	08101000	040	5929	und	2,000	4,2900	8,58	0,00	0,00		0,00	
0000008	BANANA PRATA KG	08039000	040	5929	kg	855	3,1900	2,72	0,00	0,00		0,00	
0078159	AGUA MINERAL ARMAZEM S/GAS 1,5L	22011000	060	5929	und	1,000	2,3600	2,36	0,00	0,00		0,00	
0088110	BALA BUTTER TOFFEES MORANGO CREME 100G	18069000	000	5929	pct	1,000	4,3100	4,31	4,31	0,73		17,00	
0087997	BALA BUTTER TOFFEES CHOCO MENTA 100G	18069000	000	5929	pct	1,000	4,3100	4,31	4,31	0,73		17,00	
0053787	AGUA MINERAL CRYSTAL C/GAS 1,5LT	22011000	060	5929	fr	1,000	3,1900	3,19	0,00	0,00		0,00	
0000074	UVA DE MESA KG	08061000	040	5929	kg	0,620	11,9900	7,43	0,00	0,00		0,00	
0018318	REFRIGERANTE MAX WILHELM FRAMBOESA 2LTS	22021000	060	5929	pet	1,000	3,8000	3,80	0,00	0,00		0,00	
0037522	REFRIGERANTE MAX WILHELM COLA 2LT	22021000	060	5929	pet	2,000	3,8000	7,60	0,00	0,00		0,00	
0086936	REFRIGERANTE MAX WILHELM UVA 2LT	22021000	060	5929	pet	1,000	3,8000	3,80	0,00	0,00		0,00	
0043175	REFRIGERANTE KUAT GUARANA ZERO 2LT	22021000	060	5929	pet	1,000	4,7800	4,78	0,00	0,00		0,00	
0043175	REFRIGERANTE KUAT GUARANA ZERO 2LT	22021000	060	5929	pet	1,000	4,7800	4,78	0,00	0,00		0,00	
0018316	REFRIGERANTE MAX WILHELM LARANJINHA 2LT	22021000	060	5929	pet	1,000	3,8000	3,80	0,00	0,00		0,00	
0086936	REFRIGERANTE MAX WILHELM UVA 2LT	22021000	060	5929	pet	1,000	3,8000	3,80	0,00	0,00		0,00	

**RECEBIDO EM**  
06/11/19  
RB  
**Rosa F. de J. Barbosa**  
Auxiliar Administrativa

<b>CÁLCULO DO ISSQN</b>	INSCRIÇÃO MUNICIPAL 0	VALOR TOTAL DOS SERVIÇOS	BASE DE CÁLCULO DO ISSQN	VALOR DO ISSQN
INFORMAÇÕES COMPLEMENTARES ** REF.CUPOM FISCAL NR.000378492/EQUIP: EP09122000000002029 * Usu: PDV4050 Seq: 541487 ** Ponto Emissor: 001 ** Operacao: 5149 ** HORA SAÍDA: 07:56 ** Cond.Pagto: NULA ** Parceiro: 0006737/000				
				RESERVADO AO FISCO



RECEBEMOS	SUPERMERCADOS MYATA LTDA FILIAL 04 75.492.694/0008-05 OS PRODUTOS/SERVIÇOS CONSTANTES DA NOTA FISCAL INDICADA AO LADO	NF-E Nº 86186 SÉRIE 1
DATA DE RECEBIMENTO	IDENTIFICADOR E ASSINATURA DO RECEBEDOR Dest.: ASSOCIAÇÃO EMISSÃO :06/11/2019 VALOR : 17,16 TRANS.:ASSOCIAÇÃO BENEFICIENTE FREI PLACA: ROGERIO	

 <p>AV CORONEL VIDAL RAMOS, 01161 CENTRO CURITIBANOS, SC - 89520000 Tel.: 49 32212432</p>	<p><b>DANFE</b> Documento Auxiliar da Nota Fiscal Eletrônica 0 - ENTRADA 1 - SAÍDA</p> <p>Nº 86186 SÉRIE 1</p>	 <p>Consulta de autenticidade no portal nacional da NF-e www.nfe.fazenda.gov.br ou no site da Setax autorizadora</p> <p>CHAVE DE ACESSO NF-e 4219 1175 4926 9400 0805 5500 1000 0861 8612 0541 4882</p>
	<p>PROTÓCOLO DE AUTORIZAÇÃO DE USO 342190164922357 06/11/2019 07:56:13</p> <p>CNPJ 75.492.694/0008-05</p>	

NATUREZA DA OPERAÇÃO NOTA FISCAL ELETRONICA CUPOM FISCAL	Página 1 / 1
INSCRIÇÃO ESTADUAL 250828502	INSC. ESTADUAL DE SUBST. TRIBUTÁRIO

DESTINATÁRIO-REMETENTE		CNPJ/CPF 83.754.341/0001-80	DATA DA EMISSÃO 06/11/2019
NOME-RAZÃO SOCIAL ASSOCIACAO BENEFICIENTE FREI ROGERIO		CEP 89520000	DATA DA SAÍDA / ENTRADA 06/11/2019
ENDEREÇO PRACA JOSEFINA AMORIN 1, S/N	BAIRRO/DISTRITO CENTRO	UF SC	HORA DE SAÍDA 07:56:15
MUNICÍPIO CURITIBANOS	FONE/FAX 492450425	INSCRIÇÃO ESTADUAL	

FATURA E DUPLICATA

BASE DE CÁLCULO DO ICMS 17,16	VALOR DO ICMS 2,06	BASE DE CÁLCULO DO ICMS SUBSTITUIÇÃO 0,00	VALOR DO ICMS SUBSTITUIÇÃO 0,00	VALOR TOTAL DOS PRODUTOS 17,16
VALOR DO FRETE 0,00	VALOR DO SEGURO 0,00	DESCONTO 0,00	OUTRAS DESPESAS ACESSÓRIAS 0,00	VALOR DO IPI 0,00
				VALOR TOTAL DA NOTA 17,16

TRANSPORTADOR/VOLUMES		FRETE POR CONTA 0 - Emitente	CÓDIGO ANTT	PLACA DO VEICULO	PLACA DO REBOQUE	UF SC	CNPJ/CPF 83.754.341/0001-80
RAZÃO SOCIAL ASSOCIACAO BENEFICIENTE FREI ROGERIO		MUNICÍPIO CURITIBANOS	INSCRIÇÃO ESTADUAL				
ENDEREÇO PRACA JOSEFINA AMORIN 1	QUANTIDADE 24	ESPECIE	MARCA	NUMERAÇÃO	PESO BRUTO 0,000	PESO LÍQUIDO 0,000	

COD. PROD.	DESCRIÇÃO DO PRODUTO/SERVIÇO	NCM/SH	CST	CFOP	UNID.	QUANTIDADE	V. UNITÁRIO	V. TOTAL	BC ICMS	V. ICMS	V. IPI	%ICMS	% IPI
0079569	VINAGRE DE ALCOOL BRANCO HEINIG 900ML	22090000	000	5929	fr	12,000	1,4300	17,16	17,16	2,06		12,00	

**RECEBIDO EM**  
06/11/19  
Rosa F. de J. Barbosa  
Auxiliar Administrativa

CÁLCULO DO ISSQN	INSCRIÇÃO MUNICIPAL 0	VALOR TOTAL DOS SERVIÇOS	BASE DE CÁLCULO DO ISSQN	VALOR DO ISSQN
INFORMAÇÕES COMPLEMENTARES ** REF.CUPOM FISCAL NR.000400953/EQUIP: EP09122000000005133 * Usu: PDV4050 Seq: 541488 ** Ponto Emissor: 001 ** Operacao: 5149 ** HORA SAÍDA: 07:56 ** Cond.Pagto: NULA ** Parceiro: 0006737/000				RESERVADO AO FISCO

RECEBEMOS	SUPERMERCADOS MYATA LTDA FILIAL 04 75.492.694/0008-05 OS PRODUTOS/SERVIÇOS CONSTANTES DA NOTA FISCAL INDICADA AO LADO	NF-E Nº 86187 SÉRIE 1
DATA DE RECEBIMENTO	IDENTIFICADOR E ASSINATURA DO RECEBEDOR Dest.: ASSOCIACAO TRANSP.: ASSOCIACAO BENEFICIENTE FREI PLACA: ROGERIO	EMISSÃO :06/11/2019 VALOR : 18,54

<b>SUPERMERCADOS MYATA LTDA FILIAL 04</b>	<b>DANFE</b> Documento Auxiliar da Nota Fiscal Eletrônica 0 - ENTRADA 1 - SAÍDA	
	AV CORONEL VIDAL RAMOS, 01161 CENTRO CURITIBANOS, SC - 89520000 Tel.: 49 32212432	Consulta de autenticidade no portal nacional da NF-e www.nfe.fazenda.gov.br ou no site da Sefaz autorizadora
	Nº 86187 SÉRIE 1	CHAVE DE ACESSO NF-e 4219 1175 4926 9400 0805 5500 1000 0861 8712 0541 4898

NATUREZA DA OPERAÇÃO NOTA FISCAL ELETRONICA CUPOM FISCAL	INSCRIÇÃO ESTADUAL 250828502	INSC. ESTADUAL DE SUBST. TRIBUTÁRIO	CNPJ 75.492.694/0008-05	PROTOCOLO DE AUTORIZAÇÃO DE USO 342190164922528 06/11/2019 07:56:27	Página 1 / 1
---	---------------------------------	-------------------------------------	----------------------------	--	-----------------

<b>DESTINATÁRIO-REMETENTE</b>		CNPJ/CPF 83.754.341/0001-80	DATA DA EMISSÃO 06/11/2019
NOME-RAZÃO SOCIAL ASSOCIACAO BENEFICIENTE FREI ROGERIO		CEP 89520000	DATA DA SAÍDA / ENTRADA 06/11/2019
ENDEREÇO PRACA JOSEFINA AMORIN 1, S/N	BAIRRO/DISTRITO CENTRO	UF SC	HORA DE SAÍDA 07:56:28
MUNICÍPIO CURITIBANOS	FONE/FAX 492450425	INSCRIÇÃO ESTADUAL	

**FATURA E DUPLICATA**

<b>CÁLCULO DO IMPOSTO</b>	BASE DE CÁLCULO DO ICMS 18,54	VALOR DO ICMS 2,22	BASE DE CÁLCULO DO ICMS SUBSTITUIÇÃO 0,00	VALOR DO ICMS SUBSTITUIÇÃO 0,00	VALOR TOTAL DOS PRODUTOS 18,54
VALOR DO FRETE 0,00	VALOR DO SEGURO 0,00	DESCONTO 0,00	OUTRAS DESPESAS ACESSÓRIAS 0,00	VALOR DO IPI 0,00	VALOR TOTAL DA NOTA 18,54

<b>TRANSPORTADOR/VOLUMES</b>		FRETE POR CONTA 0 - Emitente	CÓDIGO ANTT	PLACA DO VEICULO	PLACA DO REBOQUE	UF SC	CNPJ/CPF 83.754.341/0001-80
RAZÃO SOCIAL ASSOCIACAO BENEFICIENTE FREI ROGERIO		MUNICÍPIO CURITIBANOS	INSCRIÇÃO ESTADUAL	QUANTIDADE 12	ESPECIE	MARCA	NUMERAÇÃO
ENDEREÇO PRACA JOSEFINA AMORIN 1		PESO BRUTO 0,000	PESO LÍQUIDO 0,000				

COD. PROD.	DESCRIÇÃO DO PRODUTO/SERVIÇO	NCM/SH	CST	CFOP	UNID.	QUANTIDADE	V. UNITÁRIO	V. TOTAL	BC ICMS	V. ICMS	V. IPI	%ICMS	% IPI
0070230	QUEIJO TIROL RALADO PARMESAO TIRAS 40G	04062000	000	5929	pct	6,000	3.0900	18,54	18,54	2,22		12,00	

**RECEBIDO EM**

06/11/19  
RJB

Rosa F. de J. Barbosa  
Auxiliar Administrativa

<b>CÁLCULO DO ISSQN</b>	INSCRIÇÃO MUNICIPAL 0	VALOR TOTAL DOS SERVIÇOS	BASE DE CÁLCULO DO ISSQN	VALOR DO ISSQN
INFORMAÇÕES COMPLEMENTARES ** REF. CUPOM FISCAL NR.000570534/EQUIP: EP09122000000002222 * Usu: PDV4050 Seq: 541489 ** Ponto Emissor: 001 ** Operacao: 5149 ** HORA SAÍDA: 07:56 ** Cond.Pagto: NULA ** Parceiro: 0006737/000				RESERVADO AO FISCO



RECEBEMOS	SUPERMERCADOS MYATA LTDA FILIAL 04 75.492.694/0008-05 OS PRODUTOS/SERVIÇOS CONSTANTES DA NOTA FISCAL INDICADA AO LADO	NF-E Nº 86188 SÉRIE 1
DATA DE RECEBIMENTO	IDENTIFICADOR E ASSINATURA DO RECEBEDOR Dest.: ASSOCIAÇÃO	EMISSÃO : 06/11/2019 VALOR : 22,94
		TRANSP.: ASSOCIAÇÃO BENEFICIENTE FREI PLACA: ROGERIO

<b>SUPERMERCADOS MYATA LTDA FILIAL 04</b>	<b>DANFE</b> Documento Auxiliar da Nota Fiscal Eletrônica	
	AV CORONEL VIDAL RAMOS, 01161 CENTRO CURITIBANOS, SC - 89520000 Tel.: 49 32212432	0 - ENTRADA 1 - SAÍDA <span style="border: 1px solid black; padding: 2px;">1</span>
		Consulta de autenticidade no portal nacional da NF-e www.nfe.fazenda.gov.br ou no site da Sefaz autorizadora
		CHAVE DE ACESSO NF-e 4219 1175 4926 9400 0805 5500 1000 0861 8812 0541 4909
		PROTÓCOLO DE AUTORIZAÇÃO DE USO 342190164922786 06/11/2019 07:56:51
		UF SC
		Página 1 / 1

NATUREZA DA OPERAÇÃO NOTA FISCAL ELETRONICA CUPOM FISCAL	INSCRIÇÃO ESTADUAL 250828502	INSC. ESTADUAL DE SUBST. TRIBUTARIO	CNPJ 75.492.694/0008-05
---	---------------------------------	-------------------------------------	----------------------------

<b>DESTINATÁRIO-REMETENTE</b>			
NOME-RAZÃO SOCIAL <b>ASSOCIAÇÃO BENEFICIENTE FREI ROGERIO</b>		CNPJ/CPF 83.754.341/0001-80	DATA DA EMISSÃO 06/11/2019
ENDEREÇO PRACA JOSEFINA AMORIN 1, S/N	BARRIO/DISTRITO CENTRO	CEP 89520000	DATA DA SAÍDA / ENTRADA 06/11/2019
MUNICÍPIO CURITIBANOS	FONE/FAX 492450425	UF SC	HORA DE SAÍDA 07:56:52

<b>FATURA E DUPLICATA</b>

<b>CÁLCULO DO IMPOSTO</b>					
BASE DE CÁLCULO DO ICMS 14,87	VALOR DO ICMS 2,53	BASE DE CÁLCULO DO ICMS SUBSTITUIÇÃO 0,00	VALOR DO ICMS SUBSTITUIÇÃO 0,00	VALOR TOTAL DOS PRODUTOS 22,94	
VALOR DO FRETE 0,00	VALOR DO SEGURO 0,00	DESCONTO 0,00	OUTRAS DESPESAS ACESSÓRIAS 0,00	VALOR DO IPI 0,00	VALOR TOTAL DA NOTA 22,94

<b>TRANSPORTADOR/VOLUMES</b>					
RAZÃO SOCIAL ASSOCIAÇÃO BENEFICIENTE FREI ROGERIO	FRETE POR CONTA 0 - Emitente	CÓDIGO ANTT	PLACA DO VEÍCULO	PLACA DO REBOQUE	UF SC
ENDEREÇO PRACA JOSEFINA AMORIN 1	MUNICÍPIO CURITIBANOS	CNPJ/CPF 83.754.341/0001-80	INSCRIÇÃO ESTADUAL		
QUANTIDADE 12	ESPECIE	MARCA	NUMERAÇÃO	PESO BRUTO 0,000	PESO LÍQUIDO 0,000

<b>DADOS DO PRODUTO/SERVIÇOS</b>												
COD. PROD.	DESCRIÇÃO DO PRODUTO/SERVIÇO	NCM/SH	CST	CFOP	UNID.	QUANTIDADE	V. UNITÁRIO	V. TOTAL	BC ICMS	V. ICMS	V. IPI	% ICMS % IPI
0034658	BALAS PIETROBOM SORTIDA RECHEADA 150GR	17049020	000	5929	pct	1,000	3,2500	3,25	3,25	0,55		17,00
0075600	BALAS SIMONETTO GIG RECH LEITE COND 200G	17049020	000	5929	pct	1,000	3,3300	3,33	3,33	0,57		17,00
0077189	PRESUNTO FATIADO SEARA 200GR	16024900	000	5929	pct	1,000	4,9900	4,99	4,99	0,85		17,00
0047871	BALAS BERBAU HORTELA 250G	17049020	000	5929	pct	1,000	3,3000	3,30	3,30	0,56		17,00
0000048	MORANGA KG	07099990	040	5929	kg	1,264	1,8900	2,38	0,00	0,00		0,00
0000002	ABACAXI UN	08043000	040	5929	und	1,000	5,6900	5,69	0,00	0,00		0,00

**RECEBIDO EM**  
06/11/19

*RFB*  
**Rosa F. de J. Barbosa**  
Auxiliar Administrativo

<b>CÁLCULO DO ISSQN</b>	INSCRIÇÃO MUNICIPAL 0	VALOR TOTAL DOS SERVIÇOS	BASE DE CÁLCULO DO ISSQN	VALOR DO ISSQN
INFORMAÇÕES COMPLEMENTARES ** REF.CUPOM FISCAL NR.000621551/EQUIP: EP09122000000005048 * Usu: PDV4050 Seq: 541490 ** Ponto Emissor: 001 ** Operação: 5149 ** HORA SAÍDA: 07:56 ** Cond. Pagto: NULA ** Parcelo: 0006737/000				RESERVADO AO FISCO



RECEBEMOS	SUPERMERCADOS MYATA LTDA FILIAL 04 75.492.694/0008-05 OS PRODUTOS/SERVIÇOS CONSTANTES DA NOTA FISCAL INDICADA AO LADO	NF-E Nº 86189 SÉRIE 1
DATA DE RECEBIMENTO	IDENTIFICADOR E ASSINATURA DO RECEBEDOR Dest.: ASSOCIACAO	EMISSÃO: 06/11/2019 VALOR : 73,21
		TRANS.: ASSOCIACAO BENEFICIENTE FREI PLACA: ROGERIO

<b>SUPERMERCADOS MYATA LTDA FILIAL 04</b>	<b>DANFE</b> Documento Auxiliar da Nota Fiscal Eletrônica 0 - ENTRADA 1 - SAÍDA Nº 86189 SÉRIE 1	 Consulta de autenticidade no portal nacional da NF-e www.nfe.fazenda.gov.br ou no site da Sefaz autorizadora
	AV CORONEL VIDAL RAMOS, 01161 CENTRO CURITIBANOS, SC - 89520000 Tel.: 49 32212432	CHAVE DE ACESSO NF-e 4219 1175 4926 9400 0805 5500 1000 0861 8912 0541 4914

NATUREZA DA OPERAÇÃO NOTA FISCAL ELETRONICA CUPOM FISCAL	PROTÓCOLO DE AUTORIZAÇÃO DE USO 342190164922908 06/11/2019 07:57:05	Página 1 / 1
INSCRIÇÃO ESTADUAL 250828502	INSC. ESTADUAL DE SUBST. TRIBUTÁRIO	CNPJ 75.492.694/0008-05

<b>DESTINATÁRIO-REMETENTE</b>		CNPJ/CPF 83.754.341/0001-80	DATA DA EMISSÃO 06/11/2019
NOME-RAZÃO SOCIAL ASSOCIACAO BENEFICIENTE FREI ROGERIO		CEP 89520000	DATA DA SAÍDA / ENTRADA 06/11/2019
ENDEREÇO PRACA JOSEFINA AMORIN 1, S/N	BAIRRO/DISTRITO CENTRO	UF SC	HORA DE SAÍDA 07:57:07
MUNICÍPIO CURITIBANOS	FONE/FAX 492450425	INSCRIÇÃO ESTADUAL	

**FATURA E DUPLICATA**

<b>CÁLCULO DO IMPOSTO</b>		VALOR DO ICMS 12,43	BASE DE CÁLCULO DO ICMS SUBSTITUIÇÃO 0,00	VALOR DO ICMS SUBSTITUIÇÃO 0,00	VALOR TOTAL DOS PRODUTOS 73,21
BASE DE CÁLCULO DO ICMS 73,21	VALOR DO FRETE 0,00	VALOR DO SEGURO 0,00	DESCONTO 0,00	OUTRAS DESPESAS ACESSÓRIAS 0,00	VALOR DO IPI 0,00
					VALOR TOTAL DA NOTA 73,21

<b>TRANSPORTADOR/VOLUMES</b>		FRETE POR CONTA 0 - Emitente	CÓDIGO ANTT	PLACA DO VEÍCULO	PLACA DO REBOQUE	UF SC	CNPJ/CPF 83.754.341/0001-80
RAZÃO SOCIAL ASSOCIACAO BENEFICIENTE FREI ROGERIO		MUNICÍPIO CURITIBANOS		INSCRIÇÃO ESTADUAL			
ENDEREÇO PRACA JOSEFINA AMORIN 1	QUANTIDADE 28	ESPECIE	MARCA	NUMERAÇÃO	PESO BRUTO 0,000	PESO LÍQUIDO 0,000	

DADOS DO PRODUTO/SERVIÇOS													
COD. PROD.	DESCRIÇÃO DO PRODUTO/SERVIÇO	NCM/SH	CST	CFOP	UNID.	QUANTIDADE	V. UNITÁRIO	V. TOTAL	BC ICMS	V. ICMS	V. IPI	% ICMS	% IPI
0002042	LIXA DAGUA 3M IMPERIAL 80/100/120	68052000	000	5929	und	7,000	2.1300	14,91	14,91	2,53		17,00	
0020177	CANJICA DE TRIGO CORSETTI 500GR	11042900	000	5929	pct	1,000	2.9000	2,90	2,90	0,49		17,00	
0082625	AVEIA FLOCOS GROSSA VITAO 200GR	11041200	000	5929	pct	1,000	3.9200	3,92	3,92	0,67		17,00	
0082625	AVEIA FLOCOS GROSSA VITAO 200GR	11041200	000	5929	pct	1,000	3.9200	3,92	3,92	0,67		17,00	
0045173	AVEIA JASMINE FLOCOS GROSSOS 500G	11041200	000	5929	cx	1,000	9.9000	9,90	9,90	1,68		17,00	
0020046	NESTON 3 CEREAIS NESTLE 210G SACHE	11042900	000	5929	sch	1,000	8.7900	8,79	8,79	1,49		17,00	
0077068	NESTON NESTLE VITAMINA MAMAO/BANANA/MACA 210G SACHE	11042900	000	5929	sch	1,000	7.7700	7,77	7,77	1,32		17,00	
0020046	NESTON 3 CEREAIS NESTLE 210G SACHE	11042900	000	5929	sch	1,000	8.7900	8,79	8,79	1,49		17,00	
0001213	SALAME COLONIAL ZAPELINI KG	16010000	000	5929	kg	0,400	30.7900	12,31	12,31	2,09		17,00	

**RECEBIDO EM**  
06 / 11 / 19  
R3  
Rosa F. de J. Barbosa  
Auxiliar Administrativa

<b>CÁLCULO DO ISSQN</b>	INSCRIÇÃO MUNICIPAL 0	VALOR TOTAL DOS SERVIÇOS	BASE DE CÁLCULO DO ISSQN	VALOR DO ISSQN
INFORMAÇÕES COMPLEMENTARES ** REF.CUPOM FISCAL NR.000621355/EQUIP: EP09122000000004636 * Usu: PDV4050 Seq: 5414E1 ** Ponto Emissor: 001 ** Operacao: 5149 ** HORA SAÍDA: 07:57 ** Cond.Pagto: NULA ** Parceiro: 0006737/000				RESERVADO AO FISCO

RECEBEMOS SUPERMERCADOS MYATA LTDA FILIAL 04  
 75.492.694/0008-05  
 OS PRODUTOS/SERVIÇOS CONSTANTES DA NOTA FISCAL INDICADA AO LADO

DATA DE RECEBIMENTO IDENTIFICADOR E ASSINATURA DO RECEBEDOR Dest.: ASSOCIACAO EMISSÃO :06/11/2019 VALOR : 67,51  
 TRANSP.:ASSOCIACAO BENEFICIENTE FREI PLACA: ROGERIO

NF-E  
 Nº 86190  
 SÉRIE 1

**SUPERMERCADOS MYATA LTDA FILIAL 04**

**DANFE**  
 Documento Auxiliar da Nota Fiscal Eletrônica  
 0 - ENTRADA  
 1 - SAÍDA

AV CORONEL VIDAL RAMOS, 01161  
 CENTRO  
 CURITIBANOS, SC - 89520000  
 Tel.: 49 32212432

Nº 86190  
 SÉRIE 1

Consulta de autenticidade no portal nacional da NF-e  
 www.nfe.fazenda.gov.br ou no site da Sefaz autorizadora

CHAVE DE ACESSO NF-e  
 4219 1175 4926 9400 0805 5500 1000 0861 9012 0541 4923

PROTÓCOLO DE AUTORIZAÇÃO DE USO  
 342190164923084 06/11/2019 07:57:19

Página 1 / 1

NATUREZA DA OPERAÇÃO  
 NOTA FISCAL ELETRONICA CUPOM FISCAL

INSCRIÇÃO ESTADUAL 250828502 INSC. ESTADUAL DE SUBST. TRIBUTÁRIO CNPJ 75.492.694/0008-05

**DESTINATÁRIO-REMETENTE**

NOME RAZÃO SOCIAL  
**ASSOCIACAO BENEFICIENTE FREI ROGERIO**

CNPJ/CPF 83.754.341/0001-80 DATA DA EMISSÃO 06/11/2019

ENDEREÇO  
 PRACA JOSEFINA AMORIN 1, S/N

BAIRRO/DISTRITO CENTRO CEP 89520000 DATA DA SAÍDA / ENTRADA 06/11/2019

MUNICÍPIO CURITIBANOS FONE/FAX 492450425 UF SC INSCRIÇÃO ESTADUAL HORA DE SAÍDA 07:57:19

**FATURA E DUPLICATA**

**CÁLCULO DO IMPOSTO**

BASE DE CÁLCULO DO ICMS 64,52 VALOR DO ICMS 9,48 BASE DE CÁLCULO DO ICMS SUBSTITUIÇÃO 0,00 VALOR DO ICMS SUBSTITUIÇÃO 0,00 VALOR TOTAL DOS PRODUTOS 67,51

VALOR DO FRETE 0,00 VALOR DO SEGURO 0,00 DESCONTO 0,00 OUTRAS DESPESAS ACESSÓRIAS 0,00 VALOR DO IPI 0,00 VALOR TOTAL DA NOTA 67,51

**TRANSPORTADOR/VOLUMES**

RAZÃO SOCIAL ASSOCIACAO BENEFICIENTE FREI ROGERIO FRETE POR CONTA 0 - Emitente CÓDIGO ANTT PLACA DO VEÍCULO PLACA DO REBOQUE UF SC CNPJ/CPF 83.754.341/0001-80

ENDEREÇO PRACA JOSEFINA AMORIN 1 MUNICÍPIO CURITIBANOS UF SC INSCRIÇÃO ESTADUAL

QUANTIDADE 32 ESPÉCIE MARCA NUMERAÇÃO PESO BRUTO 0,000 PESO LÍQUIDO 0,000

**DADOS DO PRODUTO/SERVIÇOS**

COD. PROD.	DESCRIÇÃO DO PRODUTO/SERVIÇO	NCM/SH	CST	CFOP	UNID.	QUANTIDADE	V. UNITÁRIO	V. TOTAL	BC ICMS	V. ICMS	V. IPI	%ICMS	% IPI
0065386	MASSA C/OVOS ORQUIDEA CABELO ANJO 500G	19021100	000	5929	pct	1,000	3,6400	3,64	3,64	0,25		7,00	
0065386	MASSA C/OVOS ORQUIDEA CABELO ANJO 500G	19021100	000	5929	pct	1,000	3,6400	3,64	3,64	0,25		7,00	
0065386	MASSA C/OVOS ORQUIDEA CABELO ANJO 500G	19021100	000	5929	pct	1,000	3,6400	3,64	3,64	0,25		7,00	
0065386	MASSA C/OVOS ORQUIDEA CABELO ANJO 500G	19021100	000	5929	pct	1,000	3,6400	3,64	3,64	0,25		7,00	
0053574	TOALHA DE PAPEL STYLUS C/02X50 TOALHAS	48189090	060	5929	pct	1,000	2,9900	2,99	0,00	0,00		0,00	
0017993	CHOCOLATE EM PO OETKER 200G	18061000	000	5929	und	1,000	7,4800	7,48	7,48	1,27		17,00	
0081031	CHOCOLATE EM PO OETKER DECORACAO 70%CACAU 200G	18061000	000	5929	und	1,000	10,2100	10,21	10,21	1,74		17,00	
0074624	PO P/GELATINA OTKER REG FRAMBOESA 20G	21069029	000	5929	cx	1,000	1,1900	1,19	1,19	0,20		17,00	
0074624	PO P/GELATINA OTKER REG FRAMBOESA 20G	21069029	000	5929	cx	1,000	1,1900	1,19	1,19	0,20		17,00	
0074624	PO P/GELATINA OTKER REG FRAMBOESA 20G	21069029	000	5929	cx	1,000	1,1900	1,19	1,19	0,20		17,00	
0074624	PO P/GELATINA OTKER REG FRAMBOESA 20G	21069029	000	5929	cx	1,000	1,1900	1,19	1,19	0,20		17,00	
0079470	FORMINHA CUPCAKE BABY FEST ROSA C/45	48237000	000	5929	pct	1,000	5,5500	5,55	5,55	0,94		17,00	
0079470	FORMINHA CUPCAKE BABY FEST ROSA C/45	48237000	000	5929	pct	1,000	5,5500	5,55	5,55	0,94		17,00	
0004523	CHOCOLATE GAROTO MEIO AMARGO 90G	18063210	000	5929	tab	1,000	3,9900	3,99	3,99	0,68		17,00	
0004523	CHOCOLATE GAROTO MEIO AMARGO 90G	18063210	000	5929	tab	1,000	3,9900	3,99	3,99	0,68		17,00	
0061159	CHOCOLATE GRANULADO DORI 300GR	18069000	000	5929	pct	1,000	8,4300	8,43	8,43	1,43		17,00	

**RECEBIDO EM**  
 06/11/19  
 RB

**CÁLCULO DO ISSQN**

INSCRIÇÃO MUNICIPAL 0 VALOR TOTAL DOS SERVIÇOS BASE DE CÁLCULO DO ISSQN VALOR DO ISSQN

INFORMAÇÕES COMPLEMENTARES  
 \*\* REF.CUPOM FISCAL NR.000569009/EQUIP: EP09122000000002222 \* Usu: PDV4050 Seq: 541492 \*\* Ponto Emissor: 001 \*\* Operacao: 5149 \*\* HORA SAÍDA: 07:57 \*\* Cond.Pagto: NULA \*\* Parceiro: 0006737/000

RESERVADO AO FISCO

Rosa F. de J. Barbosa  
 Auxiliar Administrativa

Parte 03,51



RECEBEMOS	SUPERMERCADOS MYATA LTDA FILIAL 04 75.492.694/0008-05 OS PRODUTOS/SERVIÇOS CONSTANTES DA NOTA FISCAL INDICADA AO LADO	NF-E Nº 86191 SÉRIE 1
DATA DE RECEBIMENTO	IDENTIFICADOR E ASSINATURA DO RECEBEDOR Dest.: ASSOCIAÇÃO EMISSÃO :06/11/2019 VALOR : 133,16	TRANS.:ASSOCIAÇÃO BENEFICIENTE FREI PLACA: ROGERIO

<b>SUPERMERCADOS MYATA LTDA FILIAL 04</b>	<b>DANFE</b> Documento Auxiliar da Nota Fiscal Eletrônica 0 - ENTRADA 1 - SAÍDA <span style="border: 1px solid black; padding: 2px;">1</span>	 Consulta de autenticidade no portal nacional da NF-e www.nfe.fazenda.gov.br ou no site da Sefaz autorizadora
 AV CORONEL VIDAL RAMOS, 01161 CENTRO CURITIBANOS, SC - 89520000 Tel.: 49 32212432	Nº 86191 SÉRIE 1	CHAVE DE ACESSO NF-e 4219 1175 4926 9400 0805 5500 1000 0861 9112 0541 4939

NATUREZA DA OPERAÇÃO NOTA FISCAL ELETRONICA CUPOM FISCAL	PRÓTOCOLO DE AUTORIZAÇÃO DE USO 342190164923284 06/11/2019 07:57:41	Página 1 / 1
INSCRIÇÃO ESTADUAL 250828502	INSC. ESTADUAL DE SUBST. TRIBUTARIO	CNPJ 75.492.694/0008-05

<b>DESTINATÁRIO-REMETENTE</b>		CNPJ/CPF 83.754.341/0001-80	DATA DA EMISSÃO 06/11/2019
NOME-RAZÃO SOCIAL <b>ASSOCIAÇÃO BENEFICIENTE FREI ROGERIO</b>		DATA DA SAÍDA / ENTRADA 06/11/2019	
ENDEREÇO PRACA JOSEFINA AMORIN 1, S/N	BARRIO/DISTRITO CENTRO	CEP 89520000	
MUNICÍPIO CURITIBANOS	UF SC	INSCRIÇÃO ESTADUAL	HORA DE SAÍDA 07:57:42

<b>FATURA E DUPLICATA</b>

<b>CÁLCULO DO IMPOSTO</b>				
BASE DE CÁLCULO DO ICMS 0,00	VALOR DO ICMS 0,00	BASE DE CÁLCULO DO ICMS SUBSTITUIÇÃO 0,00	VALOR DO ICMS SUBSTITUIÇÃO 0,00	VALOR TOTAL DOS PRODUTOS 133,16
VALOR DO FRETE 0,00	VALOR DO SEGURO 0,00	DESCONTO 0,00	OUTRAS DESPESAS ACESSÓRIAS 0,00	VALOR DO IPI 0,00
				VALOR TOTAL DA NOTA 133,16

<b>TRANSPORTADOR/VOLUMES</b>		RAZÃO SOCIAL ASSOCIAÇÃO BENEFICIENTE FREI ROGERIO	FRETE POR CONTA 0 - Emitente	CÓDIGO ANTT	PLACA DO VEICULO	PLACA DO REBOQUE	UF SC	CNPJ/CPF 83.754.341/0001-80
ENDEREÇO PRACA JOSEFINA AMORIN 1		MUNICÍPIO CURITIBANOS		UF SC		INSCRIÇÃO ESTADUAL		
QUANTIDADE 88	ESPÉCIE	MARCA	NUMERAÇÃO	PESO BRUTO 0,000	PESO LÍQUIDO 0,000			

COD. PROD.	DESCRIÇÃO DO PRODUTO/SERVIÇO	NCM/SH	CST	CFOP	UNID.	QUANTIDADE	V. UNITÁRIO	V. TOTAL	BC ICMS	V. ICMS	V. IPI	%ICMS	% IPI
0083391	AGUA MINERAL DA PEDRA S/G PET 500ML	22011000	060	5929	pet	12,000	0,7900	9,48	0,00	0,00		0,00	
0083391	AGUA MINERAL DA PEDRA S/G PET 500ML	22011000	060	5929	pet	12,000	0,7900	9,48	0,00	0,00		0,00	
0056571	REFRIGERANTE COCA COLA 2LT PCT C/04	22021000	060	5929	pct	8,000	6,7900	54,32	0,00	0,00		0,00	
0006007	REFRIGERANTE SUKITA 2LTS	22021000	060	5929	pet	6,000	3,9900	23,94	0,00	0,00		0,00	
0004049	REFRIGERANTE GUARANA ANTARCTICA 2000ML	22021000	060	5929	fr	6,000	5,9900	35,94	0,00	0,00		0,00	

**RECEBIDO EM**

06/11/19

*RFB*  
**Rosa F. de J. Barbosa**  
Auxiliar Administrativo

<b>CÁLCULO DO ISSQN</b>	INSCRIÇÃO MUNICIPAL 0	VALOR TOTAL DOS SERVIÇOS	BASE DE CÁLCULO DO ISSQN	VALOR DO ISSQN
INFORMAÇÕES COMPLEMENTARES ** REF.CUPOM FISCAL NR.000399414/EQUIP: EP09122000000005133 * Usu: PDV4050 Seq: 541493 ** Ponto Emissor: 001 ** Operacao: 5149 ** HORA SAÍDA: 07:57 ** Cond.Pagto: NULA ** Parceiro: 0006737/000				RESERVADO AO FISCO



RECEBEMOS SUPERMERCADOS MYATA LTDA FILIAL 04 NF-E  
 75.492.694/0008-05 OS PRODUTOS/SERVIÇOS CONSTANTES DA NOTA FISCAL INDICADA AO LADO Nº 86192  
 DATA DE RECEBIMENTO IDENTIFICADOR E ASSINATURA DO RECEBEDOR Dest.: ASSOCIAÇÃO EMISSÃO :06/11/2019 VALOR : 132,77 SÉRIE 1  
 TRANSP.: ASSOCIAÇÃO BENEFICIENTE FREI PLACA: ROGERIO

**SUPERMERCADOS MYATA LTDA FILIAL 04** **DANFE**  
 Documento Auxiliar da Nota Fiscal Eletrônica  
 0 - ENTRADA 1 - SAÍDA 1  
 Nº 86192 SÉRIE 1  
 AV CORONEL VIDAL RAMOS, 01161 CENTRO CURITIBANOS, SC - 89520000 Tel.: 49 32212432  
 CHAVE DE ACESSO NF-e: 4219 1175 4926 9400 0805 5500 1000 0861 9212 0541 4944  
 Consulta de autentidade no portal nacional da NF-e www.nfe.fazenda.gov.br ou no site da Sefaz autorizadora

NATUREZA DA OPERAÇÃO: NOTA FISCAL ELETRONICA CUPOM FISCAL  
 INSCRIÇÃO ESTADUAL: 250828502 INSC. ESTADUAL DE SUBST. TRIBUTÁRIO: CNPJ: 75.492.694/0008-05  
 PROTOCOLO DE AUTORIZAÇÃO DE USO: 342190164923390 06/11/2019 07:57:53  
 Página: 1 / 2

**DESTINATÁRIO-REMETENTE**  
 NOME-RAZÃO SOCIAL: ASSOCIAÇÃO BENEFICIENTE FREI ROGERIO CNPJ/CPF: 83.754.341/0001-80 DATA DA EMISSÃO: 06/11/2019  
 ENDEREÇO: PRACA JOSEFINA AMORIN 1, S/N BAIRRO/DISTRITO: CENTRO CEP: 89520000 DATA DA SAÍDA / ENTRADA: 06/11/2019  
 MUNICÍPIO: CURITIBANOS FONE/FAX: 492450425 UF: SC INSCRIÇÃO ESTADUAL: HORA DE SAÍDA: 07:57:55

**FATURA E DUPLICATA**

**CÁLCULO DO IMPOSTO**  
 BASE DE CÁLCULO DO ICMS: 120,81 VALOR DO ICMS: 18,10 BASE DE CÁLCULO DO ICMS SUBSTITUIÇÃO: 0,00 VALOR DO ICMS SUBSTITUIÇÃO: 0,00 VALOR TOTAL DOS PRODUTOS: 132,77  
 VALOR DO FRETE: 0,00 VALOR DO SEGURO: 0,00 DESCONTO: 0,00 OUTRAS DESPESAS ACESSÓRIAS: 0,00 VALOR DO IPI: 0,00 VALOR TOTAL DA NOTA: 132,77

**TRANSPORTADOR/VOLUMES**  
 RAZÃO SOCIAL: ASSOCIAÇÃO BENEFICIENTE FREI ROGERIO FRETE POR CONTA: 0 - Emitente CÓDIGO ANTT: PLACA DO VEICULO: PLACA DO REBOQUE: UF: SC CNPJ/CPF: 83.754.341/0001-80  
 ENDEREÇO: PRACA JOSEFINA AMORIN 1 MUNICÍPIO: CURITIBANOS INSCRIÇÃO ESTADUAL:  
 QUANTIDADE: 38 ESPÉCIE: MARCA: NUMERAÇÃO: PESO BRUTO: 0,000 PESO LÍQUIDO: 0,000

**DADOS DO PRODUTO/SERVIÇOS**

COD. PROD.	DESCRIÇÃO DO PRODUTO/SERVIÇO	NCM/SH	CST	CFOP	UNID.	QUANTIDADE	V. UNITÁRIO	V. TOTAL	BC ICMS	V. ICMS	V. IPI	%ICMS	% IPI
0001944	FOLHADO SALGADO MYATA KG	19059090	000	5929	kg	0,117	22,9000	2,67	2,67	0,45		17,00	
0000735	PAO COMUM MULTI GRAOS LIGHT MYATA KG	19052090	000	5929	kg	0,436	14,9000	6,49	6,49	0,78		12,00	
0077189	PRESUNTO FATIADO SEARA 200GR	16024900	000	5929	pct	1,000	4,9900	4,99	4,99	0,85		17,00	
0082167	QUEIJO TIROL MUSSARELA S/LACTOSE 150G	04061010	000	5929	pct	1,000	6,9400	6,94	6,94	1,18		17,00	
0001944	FOLHADO SALGADO MYATA KG	19059090	000	5929	kg	0,117	22,9000	2,67	2,67	0,45		17,00	
0070721	MAIONESE LIZA TRADICIONAL 472G SACHE	21039011	000	5929	sch	1,000	4,1300	4,13	4,13	0,70		17,00	
0070721	MAIONESE LIZA TRADICIONAL 472G SACHE	21039011	000	5929	sch	1,000	4,1300	4,13	4,13	0,70		17,00	
0070721	MAIONESE LIZA TRADICIONAL 472G SACHE	21039011	000	5929	sch	1,000	4,1300	4,13	4,13	0,70		17,00	
0083581	MAIONESE D AJUDA TRADICIONAL SCH 510G	21069010	000	5929	sch	1,000	5,3100	5,31	5,31	0,90		17,00	
0070721	MAIONESE LIZA TRADICIONAL 472G SACHE	21039011	000	5929	sch	1,000	4,1300	4,13	4,13	0,70		17,00	
0044873	MAIONESE HELLMANNS LIMA0 250G	21039011	000	5929	vd	1,000	4,9000	4,90	4,90	0,83		17,00	
0041452	ADOCANTE MAGRO LOWCUCAR 100ML	21069090	000	5929	fr	1,000	3,6400	3,64	3,64	0,62		17,00	
0083713	REQUEIJAO TIROL 0% LACTOSE 180G	04061090	000	5929	cp	1,000	4,4800	4,48	4,48	0,76		17,00	
0021103	FERMENTO EM PO ROYAL 250GR	21023000	000	5929	lta	1,000	7,7000	7,70	7,70	1,31		17,00	
0042215	MOLHO DE SOJA SAKURA TRADICIONAL 150ML	21031010	000	5929	vd	1,000	3,6400	3,64	3,64	0,62		17,00	
0083409	BISCOITOS ARROZ INTEGRAL CAMIL 150G	19041300	000	5929	pct	1,000	4,9900	4,99	4,99	0,85		17,00	
0083154	BISCOITO PARATI GRANO FIBRA CHIA 238G	19053100	000	5929	pct	1,000	3,9000	3,90	3,90	0,66		17,00	
0000235	BROA DE FUBA MYATA KG	19059090	000	5929	kg	0,424	16,9000	7,16	7,16	0,86		12,00	
0000098	MACA FÚJI KG	08081000	040	5929	kg	1,580	5,6900	8,99	0,00	0,00		0,00	
0025642	ERVA MATE MAZUTTI TRADICIONAL 1KG	09030090	000	5929	pct	1,000	13,6600	13,66	13,66	1,64		12,00	
0025642	ERVA MATE MAZUTTI TRADICIONAL 1KG	09030090	000	5929	pct	1,000	13,6600	13,66	13,66	1,64		12,00	
0057564	ACUCAR UNIAO ORGANICO KG	17019900	000	5929	und	1,000	7,4900	7,49	7,49	0,90		12,00	
0000037	LARANJA PERA KG	08051000	040	5929	kg	1,495	1,9900	2,97	0,00	0,00		0,00	

**CÁLCULO DO ISSQN**  
 INSCRIÇÃO MUNICIPAL: 0 VALOR TOTAL DOS SERVIÇOS: BASE DE CÁLCULO DO ISSQN: VALOR DO ISSQN:

INFORMAÇÕES COMPLEMENTARES: \*\* REF. CUPOM FISCAL NR.000567999/EQUIP- EP09122000000002222 \* Usu: PDV4050 Seq: 541494 \*\* Ponto Emissor: 001 \*\* Operacao: 5149 \*\* HORA SAÍDA: 07:57 \*\* Cond. Pagto: NULA \*\* Parceiro: 0006737/000

**RECEBIDO EM**  
06/11/19  
 RB

P074 105.45

RECEBEMOS	SUPERMERCADOS MYATA LTDA FILIAL 04 75.492.694/0008-05 OS PRODUTOS/SERVIÇOS CONSTANTES DA NOTA FISCAL INDICADA AO LADO	NF-E Nº 86193 SÉRIE 1
DATA DE RECEBIMENTO	IDENTIFICADOR E ASSINATURA DO RECEBEDOR Dest.: ASSOCIAÇÃO TRANS.: ASSOCIAÇÃO BENEFICIENTE FREI PLACA: ROGERIO	EMISSÃO :06/11/2019 VALOR : 18,34

 <p>AV CORONEL VIDAL RAMOS, 01161 CENTRO CURITIBANOS, SC - 89520000 Tel.: 49 32212432</p>	<p><b>DANFE</b> Documento Auxiliar da Nota Fiscal Eletrônica</p> <p>0 - ENTRADA 1 - SAÍDA</p> <p>Nº 86193 SÉRIE 1</p>	 <p>Consulta de autenticidade no portal nacional da NF-e www.nfe.fazenda.gov.br ou no site da Sefaz autorizadora</p> <p>CHAVE DE ACESSO NF-e 4219 1175 4926 9400 0805 5500 1000 0861 9312 0541 4950</p>
	<p>PROTÓCOLO DE AUTORIZAÇÃO DE USO 342190164923587 06/11/2019 07:58:07</p> <p>Página 1 / 1</p>	

NATUREZA DA OPERAÇÃO NOTA FISCAL ELETRONICA CUPOM FISCAL	INSCRIÇÃO ESTADUAL 250828502	INSC. ESTADUAL DE SUBST. TRIBUTARIO	CNPJ 75.492.694/0008-05
---	---------------------------------	-------------------------------------	----------------------------

DESTINATÁRIO-REMETENTE		CNPJ/CPF 83.754.341/0001-80	DATA DA EMISSÃO 06/11/2019
NOME-RAZÃO SOCIAL ASSOCIAÇÃO BENEFICIENTE FREI ROGERIO		CEP 89520000	DATA DA SAÍDA / ENTRADA 06/11/2019
ENDERECO PRACA JOSEFINA AMORIN 1, S/N	BAIRRO/DISTRITO CENTRO	UF SC	HORA DE SAÍDA 07:58:09
MUNICIPIO CURITIBANOS	FONE/FAX 492450425	INSCRIÇÃO ESTADUAL	

FATURA E DUPLICATA

BASE DE CÁLCULO DO ICMS 18,34	VALOR DO ICMS 3,12	BASE DE CÁLCULO DO ICMS SUBSTITUIÇÃO 0,00	VALOR DO ICMS SUBSTITUIÇÃO 0,00	VALOR TOTAL DOS PRODUTOS 18,34
VALOR DO FRETE 0,00	VALOR DO SEGURO 0,00	DESCONTO 0,00	OUTRAS DESPESAS ACESSÓRIAS 0,00	VALOR DO IPI 0,00
				VALOR TOTAL DA NOTA 18,34

TRANSPORTADOR/VOLUMES		FRETE POR CONTA 0 - Emitente	CÓDIGO ANTT	PLACA DO VEÍCULO	PLACA DO REBOQUE	UF SC	CNPJ/CPF 83.754.341/0001-80
RAZÃO SOCIAL ASSOCIAÇÃO BENEFICIENTE FREI ROGERIO		MUNICIPIO CURITIBANOS		INSCRIÇÃO ESTADUAL			
ENDERECO PRACA JOSEFINA AMORIN 1	QUANTIDADE 10	ESPÉCIE	MARCA	NUMERAÇÃO	PESO BRUTO 0,000	PESO LÍQUIDO 0,000	

COD. PROD.	DESCRIÇÃO DO PRODUTO/SERVIÇO	NCM/SH	CST	CFOP	UNID.	QUANTIDADE	V. UNITÁRIO	V. TOTAL	BC ICMS	V. ICMS	V. IPI	%ICMS	% IPI
0044179	STEAK DE FRANGO SEARA 100G	16023220	000	5929	cx	5,000	0,9900	4,95	4,95	0,84		17,00	
0001213	SALAME COLONIAL ZAPELINI KG	16010000	000	5929	kg	0,435	30,7900	13,39	13,39	2,28		17,00	

**RECEBIDO EM**  
06/11/19  
RFB  
Rosa F. de J. Barbosa  
Auxiliar Administrativa

CÁLCULO DO ISSQN	INSCRIÇÃO MUNICIPAL 0	VALOR TOTAL DOS SERVIÇOS	BASE DE CÁLCULO DO ISSQN	VALOR DO ISSQN
INFORMAÇÕES COMPLEMENTARES ** REF.CUPOM FISCAL NR.000619460/EQUIP: EP09122000000005048 * Usu: PDV4050 Seq: 541495 ** Ponto Emissor: 001 ** Operacao: 5149 ** HORA SAÍDA: 07:58 ** Cond.Pagto: NULA ** Parcela: 0006737/000				RESERVADO AO FISCO



RECEBEMOS	SUPERMERCADOS MYATA LTDA FILIAL 04 75.492.694/0008-05 OS PRODUTOS/SERVIÇOS CONSTANTES DA NOTA FISCAL INDICADA AO LADO	NF-E Nº 86194 SÉRIE 1
DATA DE RECEBIMENTO	IDENTIFICADOR E ASSINATURA DO RECEBEDOR Dest.: ASSOCIAÇÃO TRANSP.: ASSOCIAÇÃO BENEFICIENTE FREI PLACA: ROGERIO	EMISSION: 06/11/2019 VALOR: 9,54

<b>SUPERMERCADOS MYATA LTDA FILIAL 04</b>	<b>DANFE</b> Documento Auxiliar da Nota Fiscal Eletrônica 0 - ENTRADA 1 - SAÍDA <span style="border: 1px solid black; padding: 0 5px;">1</span> Nº 86194 SÉRIE 1	 Consulta de autenticidade no portal nacional da NF-e www.nfe.fazenda.gov.br ou no site da Sefaz autorizada
 AV CORONEL VIDAL RAMOS, 01161 CENTRO CURITIBANOS, SC - 89520000 Tel.: 49 32212432	CHAVE DE ACESSO NF-e 4219 1175 4926 9400 0805 5500 1000 0861 9412 0541 4965	

NATUREZA DA OPERAÇÃO NOTA FISCAL ELETRONICA CUPOM FISCAL	PROTÓCOLO DE AUTORIZAÇÃO DE USO 342190164923753 06/11/2019 07:58:23	Página 1 / 1
INSCRIÇÃO ESTADUAL 250828502	INSC. ESTADUAL DE SUBST. TRIBUTÁRIO	CNPJ 75.492.694/0008-05

<b>DESTINATÁRIO-REMETENTE</b>			
NOME-RAZÃO SOCIAL <b>ASSOCIAÇÃO BENEFICIENTE FREI ROGERIO</b>		CNPJ/CPF 83.754.341/0001-80	DATA DA EMISSÃO 06/11/2019
ENDEREÇO PRACA JOSEFINA AMORIN 1, S/N	BAIRRO/DISTRITO CENTRO	CEP 89520000	DATA DA SAÍDA / ENTRADA 06/11/2019
MUNICÍPIO CURITIBANOS	FONE/FAX 492450425	UF SC	HORA DE SAÍDA 07:58:25

<b>FATURA E DUPLICATA</b>

<b>CÁLCULO DO IMPOSTO</b>							
BASE DE CÁLCULO DO ICMS 9,54	VALOR DO ICMS 1,14	BASE DE CÁLCULO DO ICMS SUBSTITUIÇÃO 0,00	VALOR DO ICMS SUBSTITUIÇÃO 0,00	VALOR TOTAL DOS PRODUTOS 9,54			
VALOR DO FRETE 0,00	VALOR DO SEGURO 0,00	DESCONTO 0,00	OUTRAS DESPESAS ACESSÓRIAS 0,00	VALOR DO IPI 0,00	VALOR TOTAL DA NOTA 9,54		

<b>TRANSPORTADOR/VOLUMES</b>							
RAZÃO SOCIAL ASSOCIAÇÃO BENEFICIENTE FREI ROGERIO		FRETE POR CONTA 0 - Emitente	CÓDIGO ANTT	PLACA DO VEÍCULO	PLACA DO REBOQUE	UF SC	CNPJ/CPF 83.754.341/0001-80
ENDEREÇO PRACA JOSEFINA AMORIN 1		MUNICÍPIO CURITIBANOS		UF SC	INSCRIÇÃO ESTADUAL		
QUANTIDADE 12	ESPÉCIE	MARCA	NUMERAÇÃO	PESO BRUTO 0,000	PESO LÍQUIDO 0,000		

<b>DADOS DO PRODUTO/SERVIÇOS</b>													
COD. PROD.	DESCRIÇÃO DO PRODUTO/SERVIÇO	NCM/SH	CST	CFOP	UNID.	QUANTIDADE	V. UNITÁRIO	V. TOTAL	BC ICMS	V. ICMS	V. IPI	%ICMS	% IPI
0063637	VINAGRE BRANCO DE ALCOOL DONABELA 900ML	22090000	000	5929	fr	1,000	1,7500	1,75	1,75	0,21		12,00	
0079569	VINAGRE DE ALCOOL BRANCO HEINIG 900ML	22090000	000	5929	fr	1,000	1,4300	1,43	1,43	0,17		12,00	
0063637	VINAGRE BRANCO DE ALCOOL DONABELA 900ML	22090000	000	5929	fr	1,000	1,7500	1,75	1,75	0,21		12,00	
0079569	VINAGRE DE ALCOOL BRANCO HEINIG 900ML	22090000	000	5929	fr	1,000	1,4300	1,43	1,43	0,17		12,00	
0063637	VINAGRE BRANCO DE ALCOOL DONABELA 900ML	22090000	000	5929	fr	1,000	1,7500	1,75	1,75	0,21		12,00	
0079569	VINAGRE DE ALCOOL BRANCO HEINIG 900ML	22090000	000	5929	fr	1,000	1,4300	1,43	1,43	0,17		12,00	

**RECEBIDO EM**  
06/11/19  
R3  
  
**Rosa F. de J. Barbosa**  
Auxiliar Administrativa

<b>CÁLCULO DO ISSQN</b>			
INSCRIÇÃO MUNICIPAL 0	VALOR TOTAL DOS SERVIÇOS	BASE DE CÁLCULO DO ISSQN	VALOR DO ISSQN
INFORMAÇÕES COMPLEMENTARES ** REF.CUPOM FISCAL NR.000567374/EQUIP: EP09122000000002222 * Usu: PDV4050 Seq: 541496 ** Ponto Emissor: 001 ** Operacao: 5149 ** HORA SAIDA: 07:58 ** Cond.Pagto: NULA ** Parceiro: 0006737/000			RESERVADO AO FISCO



<b>RECEBEMOS</b>		SUPERMERCADOS MYATA LTDA FILIAL 04 75.492.694/0008-05 OS PRODUTOS/SERVIÇOS CONSTANTES DA NOTA FISCAL INDICADA AO LADO		NF-E <b>Nº 86195</b> SÉRIE 1	
DATA DE RECEBIMENTO	IDENTIFICADOR E ASSINATURA DO RECEBEDOR Dest.: ASSOCIAÇÃO	EMISSÃO :06/11/2019	VALOR : 13,66	TRANS.:ASSOCIACAO BENEFICIENTE FREI PLACA: ROGERIO	

<b>SUPERMERCADOS MYATA LTDA FILIAL 04</b>		<b>DANFE</b> Documento Auxiliar da Nota Fiscal Eletrônica			
	AV CORONEL VIDAL RAMOS, 01161 CENTRO CURITIBANOS, SC - 89520000 Tel.: 49 32212432	0 - ENTRADA 1 - SAÍDA	1	Consulta de autenticidade no portal nacional da NF-e www.nfe.fazenda.gov.br ou no site da Sefaz autorizadora	
		Nº 86195	SÉRIE 1	CHAVE DE ACESSO NF-e 4219 1175 4926 9400 0805 5500 1000 0861 9512 0541 4970	

NATUREZA DA OPERAÇÃO NOTA FISCAL ELETRONICA CUPOM FISCAL		PROTOCOLO DE AUTORIZAÇÃO DE USO 342190164923922 06/11/2019 07:58:39		Página 1 / 1	
INSCRIÇÃO ESTADUAL 250828502	INSC. ESTADUAL DE SUBST. TRIBUTARIO	CNPJ 75.492.694/0008-05			

<b>DESTINATÁRIO-REMETENTE</b>		CNPJ/CPF 83.754.341/0001-80		DATA DA EMISSÃO 06/11/2019	
NOME-RAZÃO SOCIAL ASSOCIAÇÃO BENEFICIENTE FREI ROGERIO		CEP 89520000		DATA DA SAÍDA / ENTRADA 06/11/2019	
ENDEREÇO PRACA JOSEFINA AMORIN 1, S/N	BAIRRO/DISTRITO CENTRO	UF SC		HORA DE SAÍDA 07:58:40	
MUNICÍPIO CURITIBANOS	FONE/FAX 492450425	INSCRIÇÃO ESTADUAL			

**FATURA E DUPLICATA**

<b>CÁLCULO DO IMPOSTO</b>					
BASE DE CÁLCULO DO ICMS 13,66	VALOR DO ICMS 1,64	BASE DE CÁLCULO DO ICMS SUBSTITUIÇÃO 0,00	VALOR DO ICMS SUBSTITUIÇÃO 0,00	VALOR TOTAL DOS PRODUTOS 13,66	
VALOR DO FRETE 0,00	VALOR DO SEGURO 0,00	DESCONTO 0,00	OUTRAS DESPESAS ACESSÓRIAS 0,00	VALOR DO IPI 0,00	VALOR TOTAL DA NOTA 13,66

<b>TRANSPORTADOR/VOLUMES</b>					
RAZÃO SOCIAL ASSOCIACAO BENEFICIENTE FREI ROGERIO	FRETE POR CONTA 0 - Emitente	CÓDIGO ANTT	PLACA DO VEICULO	PLACA DO REBOQUE	UF SC
ENDEREÇO PRACA JOSEFINA AMORIN 1	MUNICÍPIO CURITIBANOS	CNPJ/CPF 83.754.341/0001-80		INSCRIÇÃO ESTADUAL	
QUANTIDADE 2	ESPÉCIE	MARCA	NUMERAÇÃO	PESO BRUTO 0,000	PESO LÍQUIDO 0,000

COD. PROD.	DESCRIÇÃO DO PRODUTO/SERVIÇO	NCM/SH	CST	CFOP	UNID.	QUANTIDADE	V. UNITÁRIO	V. TOTAL	BC ICMS	V. ICMS	V. IPI	%ICMS	% IPI
0066136	ERVA MATE MAZUTTI MOIDA GROSSA 1KG	09030090	000	5929	pct	1,000	13,6600	13,66	13,66	1,64		12,00	

**RECEBIDO EM**  
06 / 11 / 19  
R3.

**Rosa F. de J. Barbosa**  
Auxiliar Administrativa

Recursos do Transportador

<b>CÁLCULO DO ISSQN</b>		VALOR TOTAL DOS SERVIÇOS		BASE DE CÁLCULO DO ISSQN		VALOR DO ISSQN	
INSCRIÇÃO MUNICIPAL 0							
INFORMAÇÕES COMPLEMENTARES ** REF.CUPOM FISCAL NR.000632602/EQUIP: EP09122000000004626 * Usu: PDV4050 Seq: 541497 ** Ponto Emissor: 001 ** Operacao: 5149 ** HORA SAÍDA: 07:58 ** Cond.Pago: NULA ** Parceiro: 0006737/000						RESERVADO AO FISCO	

RECEBEMOS	SUPERMERCADOS MYATA LTDA FILIAL 04 75.492.694/0008-05 OS PRODUTOS/SERVIÇOS CONSTANTES DA NOTA FISCAL INDICADA AO LADO	NF-E Nº 86196 SÉRIE 1
DATA DE RECEBIMENTO	IDENTIFICADOR E ASSINATURA DO RECEBEDOR Dest.: ASSOCIAÇÃO TRANS.: ASSOCIAÇÃO BENEFICIENTE FREI PLACA: ROGERIO	EMISSÃO : 06/11/2019 VALOR : 117,27

<b>SUPERMERCADOS MYATA LTDA FILIAL 04</b>	<b>DANFE</b> Documento Auxiliar da Nota Fiscal Eletrônica 0 - ENTRADA 1 - SAIDA Nº 86196 SÉRIE 1	 Consulta de autenticidade no portal nacional da NF-e www.nfe.fazenda.gov.br ou no site da Sefaz autorizadora
	AV CORONEL VIDAL RAMOS, 01161 CENTRO CURITIBANOS, SC - 89520000 Tel.: 49 32212432	CHAVE DE ACESSO NF-e 4219 1175 4926 9400 0805 5500 1000 0861 9612 0541 4986

NATUREZA DA OPERAÇÃO NOTA FISCAL ELETRONICA CUPOM FISCAL	PROTÓCOLO DE AUTORIZAÇÃO DE USO 342190164924081 06/11/2019 07:58:53	Página 1 / 1
INSCRIÇÃO ESTADUAL 250828502	INSC. ESTADUAL DE SUBST. TRIBUTÁRIO	CNPJ 75.492.694/0008-05

<b>DESTINATÁRIO-REMETENTE</b>		CNPJ/CPF 83.754.341/0001-80	DATA DA EMISSÃO 06/11/2019
NOME-RAZÃO SOCIAL ASSOCIAÇÃO BENEFICIENTE FREI ROGERIO		CEP 89520000	DATA DA SAÍDA / ENTRADA 06/11/2019
ENDERECO PRACA JOSEFINA AMORIN 1, S/N	BAIRRO/DISTRITO CENTRO	UF SC	HORA DE SAÍDA 07:58:54
MUNICIPIO CURITIBANOS	FONE/FAX 492450425	INSCRIÇÃO ESTADUAL	

**FATURA E DUPLICATA**

<b>CÁLCULO DO IMPOSTO</b>		VALOR TOTAL DOS PRODUTOS 117,27
BASE DE CÁLCULO DO ICMS 92,94	VALOR DO ICMS 12,03	VALOR TOTAL DA NOTA 117,27
VALOR DO FRETE 0,00	VALOR DO SEGURO 0,00	
DESCONTO 0,00	OUTRAS DESPESAS ACESSÓRIAS 0,00	
VALOR DO ICMS SUBSTITUIÇÃO 0,00	VALOR DO IPI 0,00	

<b>TRANSPORTADOR/VOLUMES</b>		CÓDIGO ANTT	PLACA DO VEICULO	PLACA DO REBOQUE	UF	CNPJ/CPF 83.754.341/0001-80
RAZÃO SOCIAL ASSOCIAÇÃO BENEFICIENTE FREI ROGERIO		FRETE POR CONTA 0 - Emitente			SC	
ENDERECO PRACA JOSEFINA AMORIN 1		MUNICIPIO CURITIBANOS				INSCRIÇÃO ESTADUAL
QUANTIDADE 82	ESPÉCIE	MARCA	NUMERAÇÃO	PESO BRUTO 0,000	PESO LÍQUIDO 0,000	

COD. PROD.	DESCRIÇÃO DO PRODUTO/SERVIÇO	NCM/SH	CST	CFOP	UNID.	QUANTIDADE	V. UNITÁRIO	V. TOTAL	BC ICMS	V. ICMS	V. IPI	%ICMS	% IPI
0000017	BATATA DOCE ROXA KG	07142000	040	5929	kg	5,380	2,9900	16,08	0,00	0,00		0,00	
0046498	PRESUNTO COZIDO DELISABORE FAT 160G	16024900	000	5929	pct	2,000	4,4600	8,92	8,92	1,52		17,00	
0046502	QUEIJO MUSSARELA DELISABORE FAT 160G	04061010	000	5929	pct	2,000	3,4900	6,98	6,98	0,84		12,00	
0000017	BATATA DOCE ROXA KG	07142000	040	5929	kg	2,760	2,9900	8,25	0,00	0,00		0,00	
0006515	LIXA DAGUA NORTON	68052000	000	5929	und	6,000	1,4000	8,40	8,40	1,43		17,00	
0072718	MARGARINA DORIANA S/SAL 250G	15171000	000	5929	pt	24,000	2,8600	68,64	68,64	8,24		12,00	

<b>CÁLCULO DO ISSQN</b>	INSCRIÇÃO MUNICIPAL 0	VALOR TOTAL DOS SERVIÇOS	BASE DE CÁLCULO DO ISSQN	VALOR DO ISSQN
INFORMAÇÕES COMPLEMENTARES ** REF.CUPOM FISCAL NR.000397854/EQUIP: EP091220000000005133 * Usu: PDV4050 Seq: 541498 ** Ponto Emissor: 001 ** Operacao: 5149 ** HORA SAIDA: 07:58 ** Cond.Pago: NULA ** Parceiro: 0006737/000				RESERVADO AO FISCO

Danfe gerada pelo sistema GD-e da H&S

Rote 106,87

**RECEBIDO EM**  
06/11/19  
Rosa F. de R. *Rosa F. de R. Auditor Administrativo*



RECEBEMOS	SUPERMERCADOS MYATA LTDA FILIAL 04 75.492.694/0008-05 OS PRODUTOS/SERVIÇOS CONSTANTES DA NOTA FISCAL INDICADA AO LADO	NF-E Nº 86197 SÉRIE 1
DATA DE RECEBIMENTO	IDENTIFICADOR E ASSINATURA DO RECEBEDOR Dest.: ASSOCIAÇÃO	EMISSÃO : 06/11/2019 VALOR : 28,23
		TRANSP.: ASSOCIAÇÃO BENEFICIENTE FREI PLACA: ROGERIO

<b>SUPERMERCADOS MYATA LTDA FILIAL 04</b>	<b>DANFE</b> Documento Auxiliar da Nota Fiscal Eletrônica 0 - ENTRADA 1 - SAÍDA	
	AV CORONEL VIDAL RAMOS, 01161 CENTRO CURITIBANOS, SC - 89520000 Tel.: 49 32212432	Consulta de autenticidade no portal nacional da NF-e www.nfe.fazenda.gov.br ou no site da Sefaz autorizadora
	Nº 86197 SÉRIE 1	CHAVE DE ACESSO NF-e 4219 1175 4926 9400 0805 5500 1000 0861 9712 0541 4991

NATUREZA DA OPERAÇÃO NOTA FISCAL ELETRONICA CUPOM FISCAL	PROTÓCOLO DE AUTORIZAÇÃO DE USO 342190164924224 06/11/2019 07:59:09	Página 1 / 1
INSCRIÇÃO ESTADUAL 250828502	INSC. ESTADUAL DE SUBST. TRIBUTÁRIO	CNPJ 75.492.694/0008-05

<b>DESTINATÁRIO-REMETENTE</b>		CNPJ/CPF 83.754.341/0001-80	DATA DA EMISSÃO 06/11/2019
NOME-RAZÃO SOCIAL ASSOCIAÇÃO BENEFICIENTE FREI ROGERIO		CEP 89520000	DATA DA SAÍDA / ENTRADA 06/11/2019
ENDERECO PRACA JOSEFINA AMORIN 1, S/N	BARRIO/DISTRITO CENTRO	UF SC	HORA DE SAÍDA 07:59:10
MUNICIPIO CURITIBANOS	FONE/FAX 492450425	INSCRIÇÃO ESTADUAL	

<b>FATURA E DUPLICATA</b>			

<b>CÁLCULO DO IMPOSTO</b>					
BASE DE CÁLCULO DO ICMS 23,68	VALOR DO ICMS 4,02	BASE DE CÁLCULO DO ICMS SUBSTITUIÇÃO 0,00	VALOR DO ICMS SUBSTITUIÇÃO 0,00	VALOR TOTAL DOS PRODUTOS 28,23	
VALOR DO FRETE 0,00	VALOR DO SEGURO 0,00	DESCONTO 0,00	OUTRAS DESPESAS ACESSÓRIAS 0,00	VALOR DO IPI 0,00	VALOR TOTAL DA NOTA 28,23

<b>TRANSPORTADOR/VOLUMES</b>						
RAZÃO SOCIAL ASSOCIAÇÃO BENEFICIENTE FREI ROGERIO	FRETE POR CONTA 0 - Emitente	CÓDIGO ANTT	PLACA DO VEICULO	PLACA DO REBOQUE	UF SC	CNPJ/CPF 83.754.341/0001-80
ENDERECO PRACA JOSEFINA AMORIN 1	MUNICIPIO CURITIBANOS	UF SC	INSCRIÇÃO ESTADUAL			
QUANTIDADE 2	ESPÉCIE	MARCA	NUMERAÇÃO	PESO BRUTO 0,000	PESO LÍQUIDO 0,000	

<b>DADOS DO PRODUTO/SERVIÇOS</b>												
COD. PROD.	DESCRIÇÃO DO PRODUTO/SERVIÇO	NCM/SH	CST	CFOP	UNID.	QUANTIDADE	V. UNITÁRIO	V. TOTAL	BC ICMS	V. ICMS	V. IPI	% ICMS % IPI
0000017	BATATA DOCE ROXA KG	07142000	040	5929	kg	1.905	2.3900	4,55	0,00	0,00		0,00
0001213	SALAME COLONIAL ZAPELINI KG	16010000	000	5929	kg	0.485	30,7900	14,93	14,93	2,54		17,00
0001656	MINI PIZZA MYATA KG	19059090	000	5929	kg	0.140	22,9000	3,20	3,20	0,54		17,00
0001656	MINI PIZZA MYATA KG	19059090	000	5929	kg	0.116	22,9000	2,65	2,65	0,45		17,00
0001656	MINI PIZZA MYATA KG	19059090	000	5929	kg	0,127	22,9000	2,90	2,90	0,49		17,00

**RECEBIDO EM**  
06/11/19  
Rosa F. de J. Barbosa  
Auxiliar Administrativa

<b>CÁLCULO DO ISSQN</b>		VALOR TOTAL DOS SERVIÇOS	BASE DE CÁLCULO DO ISSQN	VALOR DO ISSQN
INSCRIÇÃO MUNICIPAL 0				
INFORMAÇÕES COMPLEMENTARES ** REF. CUPOM FISCAL NR. 000566282/EQUIP: EP09122000000002222 * Usu: PDV4050 Seq: 541499 ** Ponto Emissor: 001 ** Operacão: 5149 ** HORA SAÍDA: 07:59 ** Cond. Pagto: NULA ** Parceiro: 0006737/000				RESERVADO AO FISCO



RECEBEMOS	SUPERMERCADOS MYATA LTDA FILIAL 04 75.492.694/0008-05 OS PRODUTOS/SERVIÇOS CONSTANTES DA NOTA FISCAL INDICADA AO LADO	NF-E Nº 86198 SÉRIE 1
DATA DE RECEBIMENTO	IDENTIFICADOR E ASSINATURA DO RECEBEDOR Dest.: ASSOCIAÇÃO	EMISSÃO :06/11/2019 VALOR : 81,09
		TRANSP.:ASSOCIAÇÃO BENEFICIENTE FREI PLACA: ROGERIO

<b>SUPERMERCADOS MYATA LTDA FILIAL 04</b>	<b>DANFE</b> Documento Auxiliar da Nota Fiscal Eletrônica 0 - ENTRADA 1 - SAÍDA <input checked="" type="checkbox"/>	
	AV CORONEL VIDAL RAMOS, 01161 CENTRO CURITIBANOS, SC - 89520000 Tel.: 49 32212432	Consulta de autenticidade no portal nacional da NF-e www.nfe.fazenda.gov.br ou no site da Sefaz autorizadora
		CHAVE DE ACESSO NF-e 4219 1175 4926 9400 0805 5500 1000 0861 9812 0541 5006
		PROTOCOLO DE AUTORIZAÇÃO DE USO 342190164924448 06/11/2019 07:59:29
		CNPJ 75.492.694/0008-05

NATUREZA DA OPERAÇÃO NOTA FISCAL ELETRONICA CUPOM FISCAL	Página 1 / 1
INSCRIÇÃO ESTADUAL 250828502	INSC. ESTADUAL DE SUBST. TRIBUTÁRIO
DESTINATÁRIO-REMETENTE	

NOME-RAZÃO SOCIAL <b>ASSOCIAÇÃO BENEFICIENTE FREI ROGERIO</b>	CNPJ/CPF 83.754.341/0001-80	DATA DA EMISSÃO 06/11/2019
ENDEREÇO PRACA JOSEFINA AMORIN 1, S/N	BAIRRO/DISTRITO CENTRO	CEP 89520000
MUNICÍPIO CURITIBANOS	UF SC	INSCRIÇÃO ESTADUAL
FONE/FAX 492450425	UF SC	HORA DE SAÍDA 07:59:24

FATURA E DUPLICATA	
--------------------	--

CÁLCULO DO IMPOSTO				
BASE DE CÁLCULO DO ICMS 67,70	VALOR DO ICMS 10,46	BASE DE CÁLCULO DO ICMS SUBSTITUIÇÃO 0,00	VALOR DO ICMS SUBSTITUIÇÃO 0,00	VALOR TOTAL DOS PRODUTOS 81,09
VALOR DO FRETE 0,00	VALOR DO SEGURO 0,00	DESCONTO 0,00	OUTRAS DESPESAS ACESSÓRIAS 0,00	VALOR DO IPI 0,00
				VALOR TOTAL DA NOTA 81,09

TRANSPORTADOR/VOLUMES						
RAZÃO SOCIAL ASSOCIAÇÃO BENEFICIENTE FREI ROGERIO	FRETE POR CONTA 0 - Emitente	CÓDIGO ANTT	PLACA DO VEICULO	PLACA DO REBOQUE	UF	CNPJ/CPF 83.754.341/0001-80
ENDEREÇO PRACA JOSEFINA AMORIN 1	MUNICÍPIO CURITIBANOS	UF SC	INSCRIÇÃO ESTADUAL			
QUANTIDADE 52	ESPÉCIE	MARCA	NUMERAÇÃO	PESO BRUTO 0,000	PESO LÍQUIDO 0,000	

COD. PROD.	DESCRIÇÃO DO PRODUTO/SERVIÇO	NCM/SH	CST	CFOP	UNID.	QUANTIDADE	V. UNITÁRIO	V. TOTAL	BC ICMS	V. ICMS	V. IPI	%ICMS	% IPI
0046502	QUEIJO MUSSARELA DELISABORE FAT 160G	04061010	000	5929	pct	1,000	3,4900	3,49	3,49	0,42		12,00	
0082167	QUEIJO TIROL MUSSARELA S/LACTOSE 150G	04061010	000	5929	pct	1,000	6,9400	6,94	6,94	1,18		17,00	
0046502	QUEIJO MUSSARELA DELISABORE FAT 160G	04061010	000	5929	pct	1,000	3,4900	3,49	3,49	0,42		12,00	
0046502	QUEIJO MUSSARELA DELISABORE FAT 160G	04061010	000	5929	pct	1,000	3,4900	3,49	3,49	0,42		12,00	
0086564	CANJQUINHA PINDUCA 500G	11042300	000	5929	pct	4,000	2,1100	8,44	8,44	1,43		17,00	
0043438	MORTADELA CONFIANCA MINI S/GORDURA 1KG	16010000	000	5929	und	1,000	7,9900	7,99	7,99	1,36		17,00	
0001213	SALAME COLONIAL ZAPELINI KG	16010000	000	5929	kg	0,395	30,7900	12,16	12,16	2,07		17,00	
0000009	BANANA CATURRA KG	08039000	040	5929	kg	3,535	3,7900	13,39	0,00	0,00		0,00	
0006515	LIXA DAGUA NORTON	68052000	000	5929	und	8,000	1,4000	11,20	11,20	1,90		17,00	
0063637	VINAGRE BRANCO DE ALCOOL DONABELA 900ML	22090000	000	5929	fr	1,000	1,7500	1,75	1,75	0,21		12,00	
0063637	VINAGRE BRANCO DE ALCOOL DONABELA 900ML	22090000	000	5929	fr	1,000	1,7500	1,75	1,75	0,21		12,00	
0063637	VINAGRE BRANCO DE ALCOOL DONABELA 900ML	22090000	000	5929	fr	1,000	1,7500	1,75	1,75	0,21		12,00	
0063637	VINAGRE BRANCO DE ALCOOL DONABELA 900ML	22090000	000	5929	fr	1,000	1,7500	1,75	1,75	0,21		12,00	
0063637	VINAGRE BRANCO DE ALCOOL DONABELA 900ML	22090000	000	5929	fr	1,000	1,7500	1,75	1,75	0,21		12,00	
0063637	VINAGRE BRANCO DE ALCOOL DONABELA 900ML	22090000	000	5929	fr	1,000	1,7500	1,75	1,75	0,21		12,00	

**RECEBIDO EM**  
06/11/19  
**Rosa F. de J. Barbosa**  
Auxiliar Administrativa

*Boleto 69,89.*

CÁLCULO DO ISSQN			
INSCRIÇÃO MUNICIPAL 0	VALOR TOTAL DOS SERVIÇOS	BASE DE CÁLCULO DO ISSQN	VALOR DO ISSQN
INFORMAÇÕES COMPLEMENTARES ** REF.CUPOM FISCAL NR.000629769/EQUIP: EP09122000000004626 * Usu: PDV4050 Seq: 541500 ** Ponto Emissor: 001 ** Operacao: 5149 ** HORA SAÍDA: 07:59 ** Cond.Pagto: NULA ** Parceiro: 0006737/000			RESERVADO AO FISCO

RECEBEMOS	SUPERMERCADOS MYATA LTDA FILIAL 04 75.492.694/0008-05 OS PRODUTOS/SERVIÇOS CONSTANTES DA NOTA FISCAL INDICADA AO LADO	NF-E Nº 86199 SÉRIE 1
DATA DE RECEBIMENTO	IDENTIFICADOR E ASSINATURA DO RECEBEDOR Dest.: ASSOCIAÇÃO TRANSP.: ASSOCIAÇÃO BENEFICIENTE FREI PLACA: ROGERIO	EMISSÃO :06/11/2019 VALOR : 66,00

<b>SUPERMERCADOS MYATA LTDA FILIAL 04</b>	<b>DANFE</b> Documento Auxiliar da Nota Fiscal Eletrônica 0 - ENTRADA 1 - SAÍDA	
	AV CORONEL VIDAL RAMOS, 01161 CENTRO CURITIBANOS, SC - 89520000 Tel.: 49 32212432	Consulta de autenticidade no portal nacional da NF-e www.nfe.fazenda.gov.br ou no site da Setfaz autorizadora
	Nº 86199 SÉRIE 1	CHAVE DE ACESSO NF-e 4219 1175 4926 9400 0805 5500 1000 0861 9912 0541 5011

NATUREZA DA OPERAÇÃO NOTA FISCAL ELETRONICA CUPOM FISCAL	#PROTOCOLO DE AUTORIZAÇÃO DE USO 342190164924567 06/11/2019 07:59:39	Página 1 / 1
INSCRIÇÃO ESTADUAL 250828502	INSC. ESTADUAL DE SUBST. TRIBUTÁRIO	CNPJ 75.492.694/0008-05

<b>DESTINATÁRIO-REMETENTE</b>		CNPJ/CPF 83.754.341/0001-80	DATA DA EMISSÃO 06/11/2019
NOME-RAZÃO SOCIAL ASSOCIAÇÃO BENEFICIENTE FREI ROGERIO		CEP 89520000	DATA DA SAÍDA / ENTRADA 06/11/2019
ENDEREÇO PRACA JOSEFINA AMORIN 1, S/N	BAIRRO/DISTRITO CENTRO	UF SC	HORA DE SAÍDA 07:59:41
MUNICÍPIO CURITIBANOS	INSCRIÇÃO ESTADUAL		

<b>FATURA E DUPLICATA</b>	

<b>CÁLCULO DO IMPOSTO</b>	BASE DE CÁLCULO DO ICMS 40,72	VALOR DO ICMS 6,38	BASE DE CÁLCULO DO ICMS SUBSTITUIÇÃO 0,00	VALOR DO ICMS SUBSTITUIÇÃO 0,00	VALOR TOTAL DOS PRODUTOS 66,00
VALOR DO FRETE 0,00	VALOR DO SEGURO 0,00	DESCONTO 0,00	OUTRAS DESPESAS ACESSÓRIAS 0,00	VALOR DO IPI 0,00	VALOR TOTAL DA NOTA 66,00

<b>TRANSPORTADOR/VOLUMES</b>		FRETE POR CONTA 0 - Emitente	CÓDIGO ANTT	PLACA DO VEÍCULO	PLACA DO REBOQUE	UF SC	CNPJ/CPF 83.754.341/0001-80
RAZÃO SOCIAL ASSOCIAÇÃO BENEFICIENTE FREI ROGERIO		MUNICÍPIO CURITIBANOS	INSCRIÇÃO ESTADUAL				
ENDEREÇO PRACA JOSEFINA AMORIN 1	QUANTIDADE 26	ESPECIE	MARCA	NUMERAÇÃO	PESO BRUTO 0,000	PESO LÍQUIDO 0,000	

COD. PROD.	DESCRIÇÃO DO PRODUTO/SERVIÇO	NCM/SH	CST	CFOP	UNID.	QUANTIDADE	V. UNITÁRIO	V. TOTAL	BC ICMS	V. ICMS	V. IPI	%ICMS	% IPI
0000009	BANANA CATURRA KG	08039000	040	5929	kg	2,500	2,6900	6,72	0,00	0,00		0,00	
0000009	BANANA CATURRA KG	08039000	040	5929	kg	3,055	2,6900	8,21	0,00	0,00		0,00	
0083713	REQUEIJAO TIROL 0% LACTOSE 180G	04061090	000	5929	cp	1,000	4,4800	4,48	4,48	0,76		17,00	
0001213	SALAME COLONIAL ZAPELINI KG	16010000	000	5929	kg	0,375	30,7500	11,54	11,54	1,66		17,00	
0082167	QUEIJO TIROL MUSSARELA S/LACTOSE 150G	04061010	000	5929	pct	1,000	6,9400	6,94	6,94	1,18		17,00	
0082167	QUEIJO TIROL MUSSARELA S/LACTOSE 150G	04061010	000	5929	pct	1,000	6,9400	6,94	6,94	1,18		17,00	
0026998	QUEIJO PRATO STA BARBARA FAT 150G	04069090	000	5929	pct	1,000	5,4100	5,41	5,41	0,65		12,00	
0026998	QUEIJO PRATO STA BARBARA FAT 150G	04069090	000	5929	pct	1,000	5,4100	5,41	5,41	0,65		12,00	
0000048	MORANGA KG	07099990	040	5929	kg	2,450	2,1900	5,36	0,00	0,00		0,00	
0000030	COUVE-FLOR UN	07041000	040	5929	und	1,000	4,9900	4,99	0,00	0,00		0,00	

<b>CÁLCULO DO ISSQN</b>	INSCRIÇÃO MUNICIPAL 0	VALOR TOTAL DOS SERVIÇOS	BASE DE CÁLCULO DO ISSQN	VALOR DO ISSQN
INFORMAÇÕES COMPLEMENTARES ** REF.CUPOM FISCAL NR.000572817/EQUIP: EP09122000000002222 * Usu: PDV4050 Seq: 541501 ** Ponto Emissor: 0014 ** Operacao: 5149 ** HORA SAÍDA: 07:59 ** Cond.Págto: NULA ** Parceiro: 0006737/000				RESERVADO AO FISCO

Danfe gerada pelo sistema GD-e da H&S

**RECEBIDO EM**  
06/11/19  
R3  
Rosa F. de J. Barbosa  
Auxiliar Administrativa



20/11/2019 - BANCO DO BRASIL - 18:11:31  
051700517 SEGURDA VIA 0007

COMPROVANTE DE TRANSFERENCIA  
DE CONTA CORRENTE P/ CONTA CORRENTE

CLIENTE: ASSOCIACAO BENEFICENTE FR  
AGENCIA: 0517-7 CONTA: 109.520-X

DATA DA TRANSFERENCIA 20/11/2019  
NR. DOCUMENTO 550.517.000.174.199  
VALOR TOTAL 2.553,56

\*\*\*\*\* TRANSFERIDO PARA:  
CLIENTE: SUPERMERCADO WYATA LTDA  
AGENCIA: 0517-7 CONTA: 174.199-3  
NR. DOCUMENTO 550.517.000.109.520  
NR. AUTENTICACAO 0.9H3.C31.135.48A.35A

RECEBEMOS	SUPERMERCADOS MYATA LTDA FILIAL 04 75.492.694/0008-05 OS PRODUTOS/SERVIÇOS CONSTANTES DA NOTA FISCAL INDICADA AO LADO	NF-E Nº 86265 SÉRIE 1
DATA DE RECEBIMENTO	IDENTIFICADOR E ASSINATURA DO RECEBEDOR Dest.: ASSOCIACAO TRANSP.:ASSOCIACAO BENEFICIENTE FREI PLACA: ROGERIO	EMISSÃO :07/11/2019 VALOR : 198,36 Reimpressao

SUPERMERCADOS MYATA LTDA FILIAL 04 	AV CORONEL VIDAL RAMOS, 01161 CENTRO CURITIBANOS, SC - 89520000 Tel.: 49 32212432	DANFE Documento Auxiliar da Nota Fiscal Eletrônica 0 - ENTRADA 1 - SAIDA <span style="border: 1px solid black; padding: 2px;">1</span> Nº 86265 SÉRIE 1	 Consulta de autenticidade no portal nacional da NF-e www.nfe.fazenda.gov.br ou no site da Sefaz autorizadora
NATUREZA DA OPERAÇÃO NOTA FISCAL ELETRONICA CUPOM FISCAL		CHAVE DE ACESSO NF-e 4219 1175 4926 9400 0805 5500 1000 0862 6512 0541 5426	PROTOCOLO DE AUTORIZAÇÃO DE USO 342190166248288 07/11/2019 16:59:57
INSCRIÇÃO ESTADUAL 250828502		INSC. ESTADUAL DE SUBST. TRIBUTÁRIO	CNPJ 75.492.694/0008-05

DESTINATÁRIO-REMETENTE		Página 1 / 1	
NOME-RAZÃO SOCIAL ASSOCIACAO BENEFICIENTE FREI ROGERIO		CNPJ/CPF 83.754.341/0001-80	DATA DA EMISSÃO 07/11/2019
ENDEREÇO PRACA JOSEFINA AMORIN 1, S/N	BAIRRO/DISTRITO CENTRO	CEP 89520000	DATA DA SAÍDA / ENTRADA 07/11/2019
MUNICÍPIO CURITIBANOS	FONE/FAX 492450425	UF SC	INSCRIÇÃO ESTADUAL
HORA DE SAÍDA 17:00:00			

FATURA E DUPLICATA			

CÁLCULO DO IMPOSTO					
BASE DE CÁLCULO DO ICMS 182,95	VALOR DO ICMS 29,00	BASE DE CÁLCULO DO ICMS SUBSTITUIÇÃO 0,00	VALOR DO ICMS SUBSTITUIÇÃO 0,00	VALOR TOTAL DOS PRODUTOS 198,36	
VALOR DO FRETE 0,00	VALOR DO SEGURO 0,00	DESCONTO 0,00	OUTRAS DESPESAS ACESSÓRIAS 0,00	VALOR DO IPI 0,00	VALOR TOTAL DA NOTA 198,36

TRANSPORTADOR/VOLUMES							
RAZÃO SOCIAL ASSOCIACAO BENEFICIENTE FREI ROGERIO		FRETE POR CONTA 0 - Emitente	CÓDIGO ANTT	PLACA DO VEÍCULO	PLACA DO REBOQUE	UF SC	CNPJ/CPF 83.754.341/0001-80
ENDEREÇO PRACA JOSEFINA AMORIN 1		MUNICÍPIO CURITIBANOS		INSCRIÇÃO ESTADUAL			
QUANTIDADE 88	ESPÉCIE	MARCA	NUMERAÇÃO	PESO BRUTO 0,000	PESO LÍQUIDO 0,000		

COD. PROD.	DESCRIÇÃO DO PRODUTO/SERVIÇO	NCM/SH	CST	CFOP	UNID.	QUANTIDADE	V. UNITÁRIO	V. TOTAL	BC ICMS	V. ICMS	V. IPI	%ICMS	% IPI
0000030	COUVE-FLOR UN	07041000	040	5929	und	1,000	2,9900	2,99	0,00	0,00		0,00	
0000079	BROCOLI JAPONES UN	07041000	040	5929	und	1,000	1,9900	1,99	0,00	0,00		0,00	
0000079	BROCOLI JAPONES UN	07041000	040	5929	und	1,000	1,9900	1,99	0,00	0,00		0,00	
0062954	AVEIA EM FLOCOS FINOS YOKI 500G	11041200	000	5929	cx	4,000	6,4100	25,64	25,64	4,36		17,00	
0062954	AVEIA EM FLOCOS FINOS YOKI 500G	11041200	000	5929	cx	3,000	6,4100	19,23	19,23	3,27		17,00	
0030446	QUEIJO RALADO CRIOULO 50G	04062000	000	5929	pct	12,000	3,4500	41,40	41,40	4,97		12,00	
0013838	POLVILHO AZEDO CALDAO 1KG	11081400	000	5929	pct	6,000	8,6100	51,66	51,66	8,78		17,00	
0077775	BEBIDA LACTEA TIROL FRUTAS E CEREAIS 900GR	22029900	000	5929	fr	1,000	2,7800	2,78	2,78	0,47		17,00	
0056811	BEBIDA LACTEA TIROL COCO 900ML	22029900	000	5929	pct	1,000	2,7800	2,78	2,78	0,47		17,00	
0077775	BEBIDA LACTEA TIROL FRUTAS E CEREAIS 900GR	22029900	000	5929	fr	1,000	2,7800	2,78	2,78	0,47		17,00	
0077775	BEBIDA LACTEA TIROL FRUTAS E CEREAIS 900GR	22029900	000	5929	fr	1,000	2,7800	2,78	2,78	0,47		17,00	
0077775	BEBIDA LACTEA TIROL FRUTAS E CEREAIS 900GR	22029900	000	5929	fr	1,000	2,7800	2,78	2,78	0,47		17,00	
0056811	BEBIDA LACTEA TIROL COCO 900ML	22029900	000	5929	pct	1,000	2,7800	2,78	2,78	0,47		17,00	
0077775	BEBIDA LACTEA TIROL FRUTAS E CEREAIS 900GR	22029900	000	5929	fr	1,000	2,7800	2,78	2,78	0,47		17,00	
0077775	BEBIDA LACTEA TIROL FRUTAS E CEREAIS 900GR	22029900	000	5929	fr	1,000	2,7800	2,78	2,78	0,47		17,00	
0056811	BEBIDA LACTEA TIROL COCO 900ML	22029900	000	5929	pct	1,000	2,7800	2,78	2,78	0,47		17,00	
0077775	BEBIDA LACTEA TIROL FRUTAS E CEREAIS 900GR	22029900	000	5929	fr	1,000	2,7800	2,78	2,78	0,47		17,00	
0000023	CENOURA KG	07061000	040	5929	kg	1,195	1,9900	2,37	0,00	0,00		0,00	
0000078	CHUCHU KG	07099990	040	5929	kg	3,055	1,9900	6,07	0,00	0,00		0,00	
0013838	POLVILHO AZEDO CALDAO 1KG	11081400	000	5929	pct	1,000	8,6100	8,61	8,61	1,46		17,00	
0013838	POLVILHO AZEDO CALDAO 1KG	11081400	000	5929	pct	1,000	8,6100	8,61	8,61	1,46		17,00	

CÁLCULO DO ISSQN	INSCRIÇÃO MUNICIPAL 0	VALOR TOTAL DOS SERVIÇOS	BASE DE CÁLCULO DO ISSQN	VALOR DO ISSQN
------------------	--------------------------	--------------------------	--------------------------	----------------

INFORMAÇÕES COMPLEMENTARES ** REF.CUPOM FISCAL NR.000410135/EQUIP: EP091220000000002635 * Usu: PDV4050 Seq: 541542 ** Ponto Emissor: 002 ** Operacao: 5149 ** HORA SAÍDA: 16:59 ** Cond.Pagto: NULA ** Parceiro: 0006737/000	RESERVADO AO FISCO
Reimpressao	RECEBIDO EM 07/11/19 Kosa R. de ... Auditor Administrativo



14/11/2019 - BANCO DO BRASIL - 18:14:18  
051700517 SEGUNDA VIA 0004  
COMPROVANTE DE TRANSFERENCIA  
DE CONTA CORRENTE P/ CONTA CORRENTE

CLIENTE: ASSOCIACAO BENEFICENTE FR  
AGENCIA: 0517-7 CONTA: 109.520-X

DATA DA TRANSFERENCIA 14/11/2019

NR. DOCUMENTO 610.517.000.174.199

VALOR TOTAL 198,36

\*\*\*\*\* TRANSFERIDO PARA: \*\*\*\*\*

CLIENTE: SUPERMERCADO NYATA LTDA  
AGENCIA: 0517-7 CONTA: 174.199-3  
NR. DOCUMENTO 610.517.000.109.520

NR. AUTENTICACAO 5.038.580.877.812.730

## ATA 040/2019

Às 16 horas do dia 25 de novembro de 2019, na sala da Procuradoria Jurídica de Curitiba, situada na Prefeitura Municipal de Curitiba, Rua Cel. Vidal Ramos, 860 - Centro, Curitiba/SC, reuniu-se a comissão de monitoramento e avaliação, nomeados pela Portaria 659 de 12 de junho de 2019, para a prática dos atos inerentes ao Decreto 4.870/2017, com análise da prestação de contas, referente à quinta parcela, apresentada pela Associação Beneficente Frei Rogério, na forma dos termos de colaboração firmados sob nº 13/2019, por intermédio da Secretaria Municipal de Assistência Social, para a consecução de finalidades de interesse público e recíproco, mediante a execução do Plano de Trabalho. A comissão de monitoramento e avaliação, após a análise do setor de Prestação de Contas que julgou regular as contas apresentada pela Associação Beneficente Frei Rogério, sem ressalvas, entende que o relatório de ações, especificamente para a quinta parcela, atende aos objetos constantes dos Termos de Colaboração, observando que o Plano de Trabalho está em execução. Por fim, nada mais havendo a ser tratado, o Presidente declarou encerrada a reunião. Eu, Cristiane Jaqueline Pereira Sandri, secretária desta reunião, lavrei a presente ata que, após lida e achada conforme, é assinada pelos presentes ao ato.

  
Priscila Goetten Sartor

  
Cristiane Jaqueline Pereira Sandri

  
Josué Mocelin





**CASA DE CONVIVÊNCIA DE IDOSOS**

---

**PRESTAÇÃO DE CONTAS DE EXECUÇÃO DO PROJETO**  
**REFERENTE À QUINTA PARCELA**

**INSTITUIÇÃO: ASSOCIAÇÃO BENEFICENTE FREI ROGÉRIO**

**DESCRIÇÃO DA ATIVIDADE PRINCIPAL: ATIVIDADES DE ASSOCIAÇÕES DE DEFESA DE DIREITOS SOCIAIS.**

**PRESIDENTE: SR. ALZANI SCUR**

**ANO BASE: 2019**



## CASA DE CONVIVÊNCIA DE IDOSOS

### PRESTAÇÃO DE CONTAS – 05

REFERENTE AO TERMO DE COLABORAÇÃO n°. 13/2019 celebrado entre o poder executivo do município de Curitiba e a Associação Beneficente Frei Rogério: Lei n°. 13.019/2014 e Decreto Municipal 4.870/2017. Lei Municipal N° 6.148/2019.

Repasse da 5ª. Parcela financeira de R\$ 8.300,00 em 31/10/2019

Segue relatório de Execução do Objeto, conforme **clausula sétima - DA PRESTAÇÃO DE CONTAS**, decorrente da dispensa de chamamento público sob n°. **002/2019**:

Considerando os objetivos propostos pela instituição em seu plano de trabalho e também as ações previstas em seu cronograma, cabe registrar:

**SERVIÇO SOCIOASSISTENCIAL:** Proteção Social Especial – Alta Complexidade

**Serviço de Acolhimento Institucional**

**Público atendido:** Pessoas idosas acolhidas na Associação Beneficente “Frei Rogério” - Casa de Convivência de Idosos em Curitiba – SC

**Perfil do público:** Atendimento na modalidade de acolhimento institucional para idosos com 60 anos ou mais, de ambos os sexos, independentes ou com diversos graus de dependência. Atendendo atualmente 4 idosos de Curitiba e de diferentes municípios da região (Joaçaba, Herval D’Oeste, Videira, Catanduva, Campos Novos, Luzerna, São José do Cerrito, Lages, São Joaquim) a proposta de trabalho ora apresentada será desenvolvida para todos os idosos acolhidos.

**Número de idosos atendidos:** 42 idosos com idades entre 62 á 94 anos.

**OBJETIVO 01:** Promover o acolhimento institucional de longa permanência aos idosos residentes no município de Curitiba/SC.

**RESULTADOS ESPERADOS:** Acolhimento em condições de dignidade; nutrição de acordo com orientação médica, uma vez que se trata de idosos acolhidos; proporcionar a higiene e anseio pessoal dos idosos; vestuário e calçados em conformidade de acordo com as suas necessidades; proporcionar condições de habilitabilidade, em local limpo e salubre.

**AÇÕES DESENVOLVIDAS ATÉ O MOMENTO:**

- Manter permanente ambiente físico e humano mais próximo do ambiente familiar para que os profissionais efetivem com sensibilidade, atenção, cuidados e carinho as necessidades dos idosos acolhidos.





## CASA DE CONVIVÊNCIA DE IDOSOS

---

- Alimentação de acordo com orientação médica e do profissional de nutrição, uma vez que se trata de idosos institucionalizados.

**OBJETIVO 02:** Promover o acompanhamento técnico indispensável à melhoria da qualidade de vida dos idosos.

**RESULTADOS ESPERADOS:** Maior interligação entre os diferentes setores com vistas ao pleno atendimento integral ao idoso institucionalizado; registro individual de todos os idosos acolhidos, recadastramento daqueles com mais de 02 anos na instituição; continuidade do processo institucional de acolhimento já implantado, através da metodologia de escuta qualificada e observação: avaliação de profissionais dos diferentes setores no momento do ingresso, entrevistas com familiares e/ou responsáveis, entrega de todos os documentos exigidos pelos setores administrativo, de saúde e de assistência social; maior transparência e eficácia com relação à emissão de relatórios, pareceres e laudos; informações compiladas em relatórios individuais e grupais; emissão com eficácia de relatórios, extratos, pagamentos, prestações de contas.

### AÇÕES DESENVOLVIDAS ATÉ O MOMENTO:

- Através do setor de serviço social desenvolver um trabalho objetivando a emancipação, o resgate da autonomia e das relações sociais e de cidadania do idoso.
- Se faz necessário o atendimento individual ao idoso na área do serviço social, psicologia, enfermagem e nutrição, a fim de garantir os direitos referentes às políticas sociais destacando a política de saúde, previdência e assistência social.

**OBJETIVO 03:** Incentivar o fortalecimento de vínculos do idoso e sua família.

**RESULTADOS ESPERADOS:** O fortalecimento de vínculos do idoso e da família ora enfraquecido pela distancia ou conflitos; Incentivar familiares e/ou responsáveis a utilizar o "canal de comunicação" entre as famílias e responsáveis e a instituição para contatos (via telefone, e-mail) quando as visitas forem impossíveis em dado período (não superior a 02 meses); Organizar eventos que possibilitem a convivência do idoso com sua família e com diferentes grupos sociais da comunidade; Manter anualmente a Reunião de Família ao fim de cada ano;

### AÇÕES DESENVOLVIDAS ATÉ O MOMENTO:

- Conversas informais com famílias durante os dias de visitas (repases de orientações e esclarecimentos).



## CASA DE CONVIVÊNCIA DE IDOSOS

---

- Um trabalho de conscientização com os familiares a partir de reuniões, contatos via telefone, busca ativa, informando e orientando sobre a importância da participação dos familiares frente ao processo de inserção do idoso junto à instituição.

**OBJETIVO 04:** - Desenvolver juntamente com a sociedade civil atividades socioculturais que tenham como finalidade promover a integração entre a comunidade local e a instituição.

**RESULTADOS ESPERADOS:** Incentivar, a partir de uma agenda específica a continuidade de visitas aos idosos programadas pelas escolas do município, creches, grupos de jovens, grupo de mulheres de diferentes religiões, clubes de serviços; oferecer uma programação de atividades ocupacionais internas e externas.

### **AÇÕES DESENVOLVIDAS ATÉ O MOMENTO:**

- Na tarde do dia 28/10/2019 nas dependências do rancho nativo, realizou-se o II Piquenique do Asilo. Uma atividade organizada e estruturada pela equipe técnica da instituição em parcerias com a UFSC. O grande objetivo foi atingido: Um momento de descontração, entretenimento e alegria para os idosos acolhidos na instituição. ANEXO I

- Na tarde do dia 30/10/2019 nas dependências da instituição vários colaboradores da sociedade civil se reuniram e mobilizaram-se de forma voluntária para o lançamento do projeto "calendário 2020", o qual neste dia foi realizado uma sessão de fotos e uma tarde de laser regada de um delicioso café, muita música e diversão. A verba arrecadada com a venda dos calendários será revertida à instituição para custeio de despesas emergenciais. ANEXO II

**OBJETIVO 05:** - Incentivar através de programação diária de atividades funcionais e ocupacionais, o desenvolvimento do protagonismo, independência e da inclusão.

**RESULTADOS ESPERADOS:** Receber diferentes grupos da comunidade que desenvolvam atividades ocupacionais entre os idosos; oferecer aos idosos uma programação de atendimentos e cuidados voltados ao seu desenvolvimento individual de autocuidado; encontros semanais de artesanato, rodas de chimarrão e outras atividades que oportunizem aos idosos o desenvolvimento do protagonismo, independência e autocuidado.





## CASA DE CONVIVÊNCIA DE IDOSOS

---

### **AÇÕES DESENVOLVIDAS ATÉ O MOMENTO:**

- De forma planejada e através de um cronograma bimestral todas as atividades são utilizadas para a estimulação do raciocínio, integração e participação dos idosos.

**OBJETIVO 06:** - Oferecer condições para a independência e o autocuidado.

**RESULTADOS ESPERADOS:** - Saúde: Usar sempre que possível a rede pública de saúde para atenção básica e acompanhamento do desenvolvimento do idoso; - Lazer: Buscar desenvolver permanentemente atividades lúdicas junto aos idosos; - Cultura/Esportes: Apresentação do programa de trabalho voluntário á órgãos, clubes de serviços e escolas, como forma de convite aos trabalhos que estes pretendem desenvolver na instituição; elaboração de uma agenda de eventos organizados por instituições, clubes de serviços e escolas; parceria com órgãos públicos e privados e universidades, com intuito de oferecer oficinas e atividades voltadas ao exercício da autonomia e independência.

### **AÇÕES DESENVOLVIDAS ATÉ O MOMENTO:**

- A instituição busca proporcionar aos idosos acolhidos oportunidades de desenvolvimento e melhora na qualidade de vida, com atividades cognitivas estimulantes, através de oficina de artesanato desenvolvida por voluntários, roda de conversa entre alunos das escolas municipais e estaduais e idosos acolhidos e apresentações culturais aos idosos através de grupos de danças e cantos deste município.

### **CONCLUSÃO PARCIAL**

Pode-se concluir até o presente momento que os objetivos foram cumpridos parcialmente e os resultados esperados foram alcançados em conformidade com as necessidades da instituição.

Acredita-se que ao término do projeto todos os seus objetivos propostos no decorrente ano, serão atingidos com efetividade e eficiência. A instituição reconhece a melhoria em sua realidade institucional salientando que através desta parceria possibilitou maior qualidade na garantia dos direitos sociais aos idosos que é objeto dessa parceria.

“Culturalmente um instituição de longa permanência é rejeitada socialmente pelo simbolismo que carrega, por outro lado, está cada vez mais sendo a alternativa de quem ficou sem condições de tocar a vida autonomamente” (BESSA, SILVA.2008).



## **CASA DE CONVIVÊNCIA DE IDOSOS**

---

O cuidado, carinho, atenção e fortalecimento de vínculos familiares que na maioria dos casos foram rompidos há décadas, são os compromissos de quem trabalha em uma ILPI. Além do compromisso de preservar a identidade e proporcionar aos idosos acolhidos o sentimento de pertencimento e principalmente garantir seus direitos como cidadãos.

Curitiba, 21 de novembro de 2019.



**ALZANI ADRIANO SCUR**  
*Presidente da Associação Beneficente Frei Rogério*



## ANEXO I



Festa Temática: II Piquenique dos Idosos – (Local Rancho Nativo)



Festa Temática: II Piquenique dos Idosos – (Local Rancho Nativo)





Festa Temática: II Piquenique dos Idosos – (Local Rancho Nativo)



Festa Temática: II Piquenique dos Idosos – (Local Rancho Nativo)





Fotos para Confeção de Calendário 2020

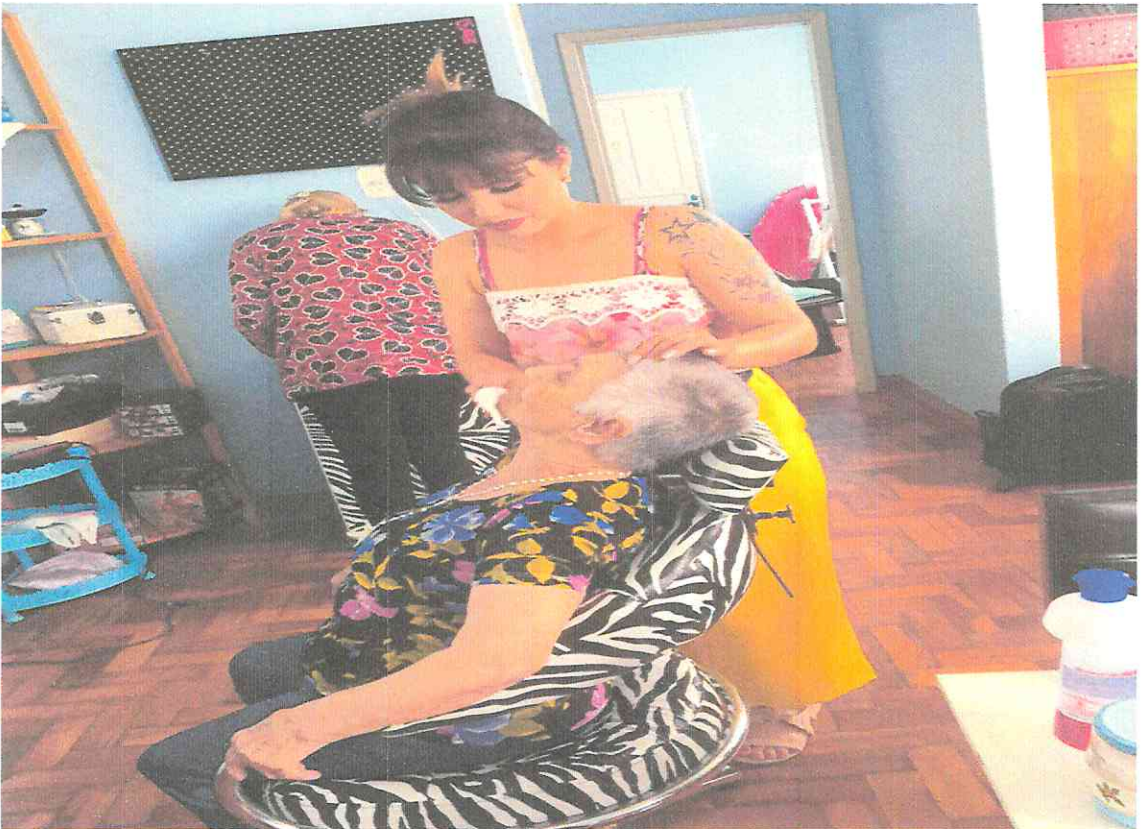

Fotos para Confeção de Calendário 2020





Fotos para Confeção de Calendário 2020



Fotos para Confeção de Calendário 2020



## TERMO DE COLABORAÇÃO 13/2019 - FUNDO MUNICIPAL DE ASSISTÊNCIA SOCIAL - ANÁLISE RELATÓRIO DE EXECUÇÃO DA 5ª PARCELA

A ASSOCIAÇÃO BENEFICENTE FREI ROGÉRIO, parceira do Município através do Termo de Colaboração 13/2019, apresenta Relatório Simplificado de execução do objeto, referente à quinta parcela, para análise dos resultados obtidos.

No relatório a ASSOCIAÇÃO descreve como objeto:

*Serviço de acolhimento institucional para idosos – ILPI, a fim de assegurar ao idoso institucionalizado, residentes em Curitiba/SC, com absoluta prioridade: a efetivação do direito à vida, saúde, alimentação, educação, cultura, lazer, cidadania, liberdade, dignidade, respeito e convivência familiar e comunitária, preservando e assegurando por ações próprias e outros meios, as oportunidades e facilidades para a preservação de sua saúde física e mental e seus aperfeiçoamentos morais, intelectuais, sociais e espirituais, sua dignidade como pessoa humana e sujeito de direitos civis, políticos, individuais e sociais, garantidos na Constituição Federal e na Política Nacional do Idoso.*

Como resultados das atividades e benefícios alcançados aponta a ASSOCIAÇÃO:

*Acolhimento institucional de longa permanência de 42 idosos, proporcionando condições de dignidade; nutrição de acordo com orientação médica; proporcionar a higiene e anseio pessoal dos idosos; vestuário e calçados de acordo com suas necessidades; proporcionar local limpo e salubre.*

*Ações desenvolvidas: Manter permanente ambiente físico e humano mais próximo do ambiente familiar para que os profissionais efetivem com sensibilidade, atenção, cuidados e carinho as necessidades dos idosos acolhidos.*

*Através da psicologia e serviço social desenvolver um trabalho sócio-educativo, objetivando a emancipação, o resgate da autonomia das relações sociais e da cidadania do idoso;*

*Conversas informais com famílias durante o dia de visitas, repassando orientações e esclarecimentos; conscientização dos familiares sobre a importância da participação familiar no processo de acolhimento do idoso e a necessidade de um despertar no modo de relação entre os familiares para a obtenção de um prognóstico positivo.*

*Promover o acompanhamento técnico indispensável aos idosos, com o registro individual e recadastramento daqueles que contam com mais de 02 anos de instituição, continuidade do processo institucional de acolhimento através de escuta qualificada e observação, avaliação de profissionais de diferentes setores para obtenção de informações detalhadas de cada acolhido.*

*Parcerias com a Universidade Federal de Santa Catarina/Campus Curitibanos através do Projeto Cinema Mundo Itinerante, com atividades uma vez por mês de socialização desenvolvidas pelo setor de serviço social; parceria com o grêmio Estudantil do CEST com tarde recreativa entre os alunos e os idosos;*

*Na tarde de 28/10/2019, nas dependências do rancho nativo, realizou-se o II piquenique do Asilo. Atividade organizada pela equipe técnica em parceria com a UFSC, objetivando momentos de descontração, entretenimento e alegria para os idosos acolhidos.*

*Dia 30/10/2019, vários colaboradores da sociedade civil mobilizaram-se para a realização de uma sessão de fotos para o lançamento do projeto "calendário 2020". A verba arrecada será revertida para custeio da instituição em despesas emergenciais.*

*Conclusão parcial: obtenção dos resultados esperados, atingindo os objetivos e demandas da instituição.*

*Numero de idosos atendidos: 42 com idades entre 62 a 94 anos.*

Para desenvolvimento do plano de trabalho, com o repasse financeiro do Município, informou a ASSOCIAÇÃO a aplicação dos recursos em gastos com energia elétrica, serviços de telefonia, combustíveis, transporte, gás de cozinha, materiais elétricos, materiais de expediente e gêneros alimentícios.

Do plano de trabalho extrai-se os objetivos específicos:

- 1) Promover o acolhimento institucional de longa permanência aos idosos residentes no Município de Curitibanos;
- 2) Promover o acompanhamento técnico indispensável a melhoria da qualidade de vida dos idosos;
- 3) Incentivar o fortalecimento de vínculos do idos e sua família;
- 4) desenvolver, juntamente com a sociedade civil, atividades socioculturais que tenham como finalidade promover a integração entre a comunidade local e a instituição;
- 5) Incentivar, através de programação diária de atividades funcionais e ocupacionais, o desenvolvimento do protagonismo, independência e o auto-cuidado;
- 6) oferecer condições para a independência.



Como objeto do Termo de Colaboração tem-se:

Executar serviço de acolhimento institucional para idosos (ILPI), cujas ações estão devidamente descritas na tipificação de serviços sócio-assistenciais, no atendimento de usuários idosos, que residam em Curitiba, conforme detalhado no Plano de Trabalho.

Nesse ínterim, diante das informações prestadas no relatório e documentação encaminhada pela ASSOCIAÇÃO, verifica-se que o relatório abrange as ações apresentadas no Plano de trabalho, indicando a execução dos objetos, com aplicação da quinta parcela, no valor de R\$ 8.300,00 (Oito mil e trezentos reais) nas ações postuladas pela Municipalidade.

Assim, pelo exposto, diante do relatório apresentado, verifica-se que contempla a execução do Plano de Trabalho e Termo de Colaboração, referente a quinta parcela, com fulcro na Lei 13.019/2014 e Decreto Municipal 4.870/2017.

Curitiba (SC), 25 de novembro de 2019.

  
Gestor do ~~Fundo Municipal~~ de Assistência Social



Estado de Santa Catarina  
Prefeitura de Curitiba

ESTADO DE SANTA CATARINA.  
PREFEITURA MUNICIPAL DE CURITIBANOS-SC  
RUA CEL. VIDAL RAMOS 860 – CENTRO – CURITIBANOS-SC

### CONTROLE INTERNO.

**ASSUNTO:** ANÁLISE DA PRESTAÇÃO DE CONTAS EFETUADA PELO CONTROLE INTERNO.

**REFERENTE:** TRANSFERÊNCIA DE RECURSOS FINANCEIROS.

**ENTIDADE REPASSADORA:** PREFEITURA MUNICIPAL DE CURITIBANOS ATRAVÉS DO FUNDO MUNICIPAL DE ASSISTÊNCIA SOCIAL

**ENTIDADE RECEBEDORA:** ASSOCIAÇÃO BENEFICIENTE FREI ROGÉRIO.

**CNPJ:** 83.754.341/0001-80

**TERMO DE COLABORAÇÃO Nº 13/2019.**

**AMPARO LEGAL:** DECRETO Nº 4.870/2017 QUE REGULAMENTA A LEI FEDERAL Nº 13.019/2014. LEI MUNICIPAL Nº 6.148/2019.

**VALOR RECEBIDO:** R\$ 8.300,00

01 – Após análise da prestação de contas, parcela 04/2019, cujo Empenho Global nº 370/2019 de 14-06-2019, subempenho 370-5/19 de 30-10-2019, Ordem de Pagamento nº 1285/2019 de 30-10-2019, com Vencimento em: 31-10-2019, relativo ao Convênio celebrado entre a Prefeitura Municipal de Curitiba-SC, através do Fundo Municipal de Assistência Social, evidencia-se com base na Instrução Normativa TCE/SC nº 14/2012, com as alterações posteriores, que a Entidade recebedora do repasse, o aplicou os recursos públicos, de forma **REGULAR**.

02 – Tendo em vista que a documentação anexa se encontra completa e correta sob o aspecto legal, somos de parecer **FAVORÁVEL**, pela baixa da referida Prestação de Contas e a *“posteriori”* proceda-se o seu arquivamento.

Curitiba-SC em 26 de Novembro de 2019.

  
Valdemir José Ortiz de Castilho  
Controlador Interno.

  
Julio Cesar Coetho de Avila  
Gestor