



**ASSOCIAÇÃO DE PAIS E AMIGOS DO AUTISTA  
DE CURITIBANOS/SC – “AMA”**

CNPJ: 35.589.038/0001-26

OFÍCIO Nº 40/2022/AMA

Curitiba, 31 de outubro de 2022.

A Sua Excelência o Senhor  
**Kleberson Luciano Lima**  
Prefeito Municipal  
Curitiba - SC

**Assunto: Encaminha Prestação de Contas referente à 5ª parcela de 2022.**

Senhor Prefeito,

Encaminhamos a Prestação de Contas referente à quinta parcela de 2022 recebida por esta entidade em 20 de outubro de 2022.

Atenciosamente,

RECEBIDO POR  
PRECOM  
31/10/2022  
ÀS 18:40 Hrs

Ass.   
**Adailton Alves**  
Agente Administrativo  
Matrícula 235313

  
DAIANA PENTEADO

Presidente – AMA

AMA - Associação de Pais e Amigos  
do Autista

CNPJ: 35.589.038/0001-26

Email: [amacuritiba@outlook.com](mailto:amacuritiba@outlook.com)

Tel: 49 31910472 Whats



**ASSOCIAÇÃO DE PAIS E AMIGOS DO AUTISTA  
DE CURITIBANOS/SC – “AMA”**

CNPJ: 35.589.038/0001-26

**RELATÓRIO PARCIAL DE EXECUÇÃO DO OBJETO PARA FIM DE PRESTAÇÃO DE  
CONTAS REFERENTE À SEGUNDA PARCELA**

**INSTITUIÇÃO:** ASSOCIAÇÃO DE PAIS E AMIGOS DO AUTISTA DE CURITIBANOS E  
REGIÃO/SC - AMA

**DESCRIÇÃO DA ATIVIDADE PRINCIPAL:** Ações de promoção e defesa da criança e do  
adolescente com transtornos do espectro autista de Curitiba/SC

**PRESIDENTE:** DAIANA PENTEADO

**ANO BASE:** 2022

---

DAIANA PENTEADO

Presidente - AMA



ASSOCIAÇÃO DE PAIS E AMIGOS DO AUTISTA  
DE CURITIBANOS/SC E REGIÃO – AMA  
CNPJ: 35.589.038/0001-26

ESTADO DE SANTA CATARINA  
PREFEITURA MUNICIPAL DE CURITIBANOS

PRESTAÇÃO DE CONTAS DE RECURSOS ANTECIPADOS

**01-A SER PREENCHIDO PELA ENTIDADE/ SERVIDOR RECEBEDOR DE RECURSOS**

**PROCESSO DE PRESTAÇÃO DE CONTAS**                      **MÊS DEPÓSITO: OUTUBRO/2022**

**RECEBEDOR DE RECURSOS:** AMA- ASSOCIAÇÃO DE PAIS E AMIGOS DO AUTISTA DE CURITIBANOS / SC E REGIÃO

**CNPJ/CPF:** 35.589.038/0001-26

**MUNICÍPIO:** CURITIBANOS - SC

**DATA DEPÓSITO:** 20/10/2022

**VALOR:** 1.000,00

**FONE PARA CONTATO:** 49 3191-0472

DECLARAÇÃO DO RECEBEDOR DE RECURSOS

Declaro, de acordo com o artigo 20, da Instrução Normativa nº TC 14/2012, que os recursos recebidos foram regularmente empregados, na conformidade da lei, cuja prestação de contas foi montada conforme requisitos do artigo 43, da instrução normativa mencionada, sendo que todos os documentos de despesa estão legíveis e devidamente assinados.

Curitibanos, 31 de outubro de 2022

Presidente - Resp. Aplic. Recursos  
Dajana Penteadó

Assinatura e carimbo Contador /Tesoreroiro  
Eduardo Ribeiro de Moraes

**02-A SER PREENCHIDO PELO SETOR DE PRESTAÇÃO DE CONTAS DA P.M.C.**

O presente processo revisado pelo Setor de Prestação de Contas da Prefeitura Municipal de Curitiba, foi achado regular, face sua documentação encontrar-se completa e correta sob aspecto legal e aritmético, em condições, portanto, de ser submetido à superior apreciação e julgamento.

Curitibanos (SC),

04/11/2022

Assinatura e Carimbo do Analista

**Adailton Alves**  
Agente Administrativo  
Matrícula 235313



ASSOCIAÇÃO DE PAIS E AMIGOS DO AUTISTA  
DE CURITIBANOS/SC E REGIÃO – AMA  
CNPJ: 35.589.038/0001-26

ESTADO DE SANTA CATARINA  
PREFEITURA MUNICIPAL DE CURITIBANOS  
BALANCETE DE PRESTAÇÃO DE CONTAS DE RECURSOS ANTECIPADOS  
(ADIANTAMENTO, SUBVENÇÕES, AUXÍLIOS, CONTRIBUIÇÕES, CONVÊNIOS)

MÊS E ANO: 10/2022 PARCELA 5ª	ANEXO TC-28
UNIDADE CONCEDENTE: FUNDO MUNICIPAL DA CRIANÇA E DO ADOLESCENTE ORDENADOR DA DESPESA: KLEBERSON LUCIANO LIMA ENTIDADE BENEFICIADA: <b>AMA- ASSOCIAÇÃO DE PAIS E AMIGOS DO AUTISTA DE CURITIBANOS/SC E REGIÃO</b> ENDEREÇO: Coelho Neto, 10 - Cohab 1 RESPONSÁVEL: DAIANA PENTEADO DATA: 20/10/2022 VALOR: 1.000,00	
CEP: 89.520-000 CPF: 022.439.419-37	

**HISTÓRICO DA FINALIDADE:**  
REPASSE DE VERBA A AMA COMO AUXILIO A ENTIDADE ASSISTENCIAL

DOCUMENTO		HISTÓRICO	COMPRV. Nº	RECEBIMENTOS R\$	PAGAMENTOS R\$
NÚMERO	DATA				
	20/10/2022	Crédito TED FIA	---	R\$ 1.000,00	---
NF 23713/S1	14/10/2022		Pix		R\$ 500,00 ✓
NF 647.929	01/10/2022	Serviço de telefonia / internet - Experts		<i>Pago Parcela</i>	R\$ 112,37 ✓
NF 209	08/09/2022	Comercial Importadora Lux Ltda	Pix		R\$ 305,60 ✓
NF 15758	22/09/2022	Casa Fagundes			R\$ 82,55 ✓
NF 16102	24/10/2022	Casa Fagundes	Pix		R\$ 25,00 ✓
<b>SALDO DA PARCELA ANTERIOR</b>				<b>R\$ 27,74</b>	
<b>TOTAIS</b>				<b>R\$ 1.027,74</b>	<b>R\$ 1.025,52</b>

LOCAL E DATA:  
Curitibanos, 31 de outubro de 2022.

TITULAR DA UNIDADE GESTORA (ASS.,NOME,CARIMBO) 	CONTADOR/TÉC.CONTABILIDADE/TESOUREIRO (ASS.,NOME,CRC) 
--	---

CONCILIAÇÃO BANCÁRIA	SICOOB CAMPOS NOVOS	C/C. Nº	49.492-5
----------------------	---------------------	---------	----------

**SICOOB**  
**SISTEMA DE COOPERATIVAS DE CRÉDITO DO BRASIL**  
**PLATAFORMA DE SERVIÇOS FINANCEIROS DO SICOOB - SISBR**

24/10/2022	<b>COMPROVANTE DE TRANSFERÊNCIA</b>	09:40:46
	<b>ENTRE CONTAS CORRENTES</b>	
<b>Documento:</b>		2510305
<b>Data transferência:</b>		24/10/2022
<b>Valor:</b>		2,47
<b>Agendado p/ dia:</b>		24/10/2022
<b>Natureza:</b>	TRANSF.COOPERATIVA - MESMA	TITULARIDADE
<b>REMETENTE</b>		
<b>Cooperativa:</b>	3071-6/SICOOB CAMPOS NOVOS	
<b>Conta:</b>	46.091-5/ASSOCIACAO DE PAIS E	
	AMIGOS DO AUTISTA DE CURITIBA	
<b>FAVORECIDO</b>		
<b>Cooperativa:</b>	3071-6/SICOOB CAMPOS NOVOS	
<b>Conta:</b>	49.492-5/ASSOCIACAO DE PAIS E	
	AMIGOS DO AUTISTA DE CURITIBA	
<b>Autenticação:</b>	0020FF4C-7AFC-4FEF-99B2-	
	D5EC1F09557B	

OUVIDORIA SICOOB: 08007250996

**SICOOB**  
**SISTEMA DE COOPERATIVAS DE CRÉDITO DO BRASIL**  
**PLATAFORMA DE SERVIÇOS FINANCEIROS DO SICOOB - SISBR**

24/10/2022 **EXTRATO CONTA CORRENTE** 15:08:06  
**COOP.:** 3071-6 / SICOOB CAMPOS NOVOS  
**CONTA:** 49.492-5 / ASSOCIACAO DE PAIS E AMIGOS DO AUTISTA DE CURITIBA  
**PERÍODO:** 01/10/2022 - 24/10/2022

**HISTÓRICO DE MOVIMENTAÇÃO**

DATA	HISTÓRICO	VALOR
30/09	SALDO ANTERIOR	27,74C
30/09	SALDO BLOQ.ANTERIOR	0,00*
20/10	CRÉD.TED-STR	1.000,00C
	FUNDO MUNICIPAL DA CRIANC 18.814.784 0001-57 CODIGO TED: T792504504 0000000000000000 DOC.: 251473882 <i>SALDO DO DIA</i>	1.027,74C
21/10	PIX EMIT. OUTRA IF Pagamento Pix ***.612.339-** Palestra realizada dia 24 09 A identidad e das mulheres no pos maternidade. DOC.: Pix	500,00D
21/10	DÉB.TIT.COMPE.EFETI Internet e telefonia DOC.: 2508839 <i>SALDO DO DIA</i>	112,37D 415,37C
24/10	CRED.TRANSF.CONTAS REM.: ASSOCIACAO DE PAIS E AMIGOS DO AUT Devolução de juros referente a nota 000. DOC.: 2510305	2,47C
24/10	PIX EMIT. OUTRA IF Pagamento Pix 82.117.995 0001-30 Pag referente a nota 000.000.209 jogos DOC.: Pix	305,60D
24/10	DÉB. TIT. COBRANÇA Mat.expediente terapêutic DOC.: 2510385	82,55D
24/10	TRANSF. PIX SICOOB FAV.: CASA FAGUNDES COM. DE VARIEDADES E Transferência Pix ASSOCIACAO DE PAIS E AMIGOS DO AUTISTA D 35.589.038 0001-26 Pag material de expediente DOC.: 2511043 <i>SALDO DO DIA</i>	25,00D 4,69C

**RESUMO**

SALDO EM C.CORRENTE(+):	4,69C
LIMITE CHEQUE ESPECIAL EMPRESARIAL (+):	0,00C
SALDO DISPONÍVEL(=):	4,69C
SALDO BLOQ.C.CORRENTE:	0,00*
VENCIMENTO CHEQUE ESPECIAL EMPRESARIAL:	

TAXA CHEQUE ESPECIAL EMPRESARIAL (a.m.):	7,50%
PREVISÃO CPMF:	0,00D
PREVISÃO IOF:	0,00D
PREVISÃO ENCARGOS:	0,00D
PREVISÃO TARIFAS:	0,00D

**000 EXTRATOS EMITIDOS ATÉ 20/10/2022**

OUVIDORIA SICOOB: *0800 725 0996*

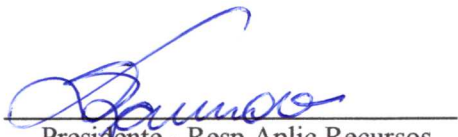
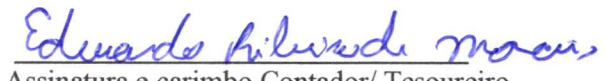

ASSOCIAÇÃO DE PAIS E AMIGOS DO AUTISTA  
DE CURITIBANOS/SC E REGIÃO - AMA  
CNPJ: 35.589.038/0001-26

<b>Saldo bancário conforme extrato em</b>	24/10/2022	R\$	<del>R\$ 4,69</del> 2,22
<b>MAIS (Depósitos Diversos)</b>			
CRED.TRANSF.CONTAS Referente devolução de juros Serviço de telefonia / internet - Experts NF 647.929			R\$ 2,47
<b>MENOS (Avisos de Créditos não considerados por nós)</b>			
<b>MENOS (Cheques não considerados pelo banco)</b>			
<b>Saldo conforme nosso registro em</b>	24/10/2022	R\$	R\$ 4,69
<b>LOCAL E DATA</b>	Curitibanos, 31 de outubro 2022.		
 _____ Presidente - Resp.Aplic.Recursos Daiana Penteadó	 _____ Assinatura e carimbo Contador/ Tesoureiro Eduardo Ribeiro de Moraes		





**ESTADO DE SANTA CATARINA**  
**PREFEITURA MUNICIPAL DE CURITIBANOS**  
 Departamento de Cadastro, Tributação e Fiscalização

Nº: 23713/S1

Data de Emissão: 14/10/2022

2ª via

**NOTAS FISCAL DE SERVIÇO - AVULSA**

**Prestador do Serviço - CONTRIBUINTE**

**Nome / Razão** EVELIN CARINE DE MELO CONCEIÇÃO  
**Endereço:** Rua PAULO BERNARDONI, 422 - SANTO ANTONIO DE PADUA - 89.520-000  
**Município:** Curitiba (SC) CNPJ/CPF: 045.612.339-38

**Tomador do Serviço - CLIENTE DO CONTRIBUINTE**

**Nome / Razão** ASSOCIACAO DE PAIS E AMIGOS DO AUTISTA DE CTBANOS/SC E REGIA  
**Endereço:** COELHO NETO, 10 - CONJUNTO HABITACIONAL ANITA GARIBALDI - 89520000  
 Insc. Inss:  
**Município:** Curitiba CNPJ/CPF: 35.589.038/0001-26

Código	Quant.	DESCRIÇÃO DO SERVIÇO	Aliq %	Preço Unitário	Valor R\$
99.9	1	ISS RECOLHIDO EM NOTA FISCAL AVULSA REFERENTE A PRESTAÇÃO DE SERVIÇOS DE PALESTRA: A IDENTIDADE DA MULHER NO PÓS MATERNIDADE NA DATA 24/09/2022	5,0	500,00	500,00

Certifico que o  Material  
 Serviço  
 foi  Recebido  
 Prestado  
 Curitiba em 14 10 22  
 \_\_\_\_\_  
 Assinatura  
 Nome: DAIANA KNEAD  
 Matrícula: \_\_\_\_\_

Parte - 27,74 por. 4  
 Parte - 973,26 por. 5

**Imposto a Recolher** 25,00 **Valor Redução** 0,00 **Valor Serviço** 500,00  
**Taxa de Expediente R\$** 2,46 **R\$:** **R\$:**

Na hipótese da não comprovação do pagamento o CLIENTE DO CONTRIBUINTE - RECEBEDOR DO SERVIÇO, responsável solidário, deverá efetuar a retenção do ISS de acordo com a Lei Complementar nº 028/2002.

Após a emissão, a Nota Fiscal de Serviço Avulsa não poderá em hipótese alguma ser cancelada ou modificada, nem possuir emendas, rasuras ou ressalvas.

Recebi(emos) o(s) serviço(s) constante da Nota Fiscal de Serviço emitida por:  
 ASSOCIACAO DE PAIS E AMIGOS DO AUTISTA DE CTBANOS/SC E

Nº: 23713/S1

\_\_\_\_\_  
 Data do Recebimento

\_\_\_\_\_  
 Assinatura

**SICOOB**  
**SISTEMA DE COOPERATIVAS DE CRÉDITO DO BRASIL**  
**PLATAFORMA DE SERVIÇOS FINANCEIROS DO SICOOB - SISBR**

21/10/2022

**Pix - Comprovante de pagamento**

16:52:11

ID/Transação

E78862083202210211952VQmjWhvxNdb

Valor: R\$ 500,00  
Data/hora: 21/10/2022 16:52:10  
Descrição: Palestra realizada dia 24/09 A identidade das mulheres no pós maternidade.

**Pagador**

Instituição: CCLA CAMPOS NOVOS  
Nome: ASSOCIACAO DE PAIS E AMIGOS DO  
AUTISTA DE CURITIBA  
CPF/CNPJ: \*\*.9.038/0001-\*\*  
Agência: 3071  
Conta corrente: 49.492-5

**Destinatário**

Instituição: NU PAGAMENTOS S.A.  
Nome: Evelin Carine de Melo Conceição  
CPF/CNPJ: \*\*\*.612.339-\*\*

NOTA FISCAL DE TELECOMUNICAÇÃO



VEXPERT TELECOM LTDA

CPF/CNPJ: 21.488.113/0001-58

IE/RG: 257524835

Fone: (49) 3241-7500

R LAURO MULLER, 291 - Centro - 89520-000,  
CEP: 89520-000 - Curitiba/SC  
E-mail: contato@vexpert.com.br - Site: www.vexpert.com.br

Nota fiscal N°

000.647.929

Série 00U - Via 1 - Folha 1/1

Conta contrato

000051874

Destinatário:

43771 - ASSOCIACAO DE PAIS E AMIGOS DO AUTISTA DE CURITIBANOS/SC E REGIAO

CPF/CNPJ: 35.589.038/0001-26 IE/RG: ISENT0

End: RUA GENERAL ILIDIO ROMULO COLONIA - SN - ANTIGO POSTINHO DE SAUDE - - COHAB 1  
Curitiba/SC Santa Catarina CEP: 89520-000

Tipo de cliente: Comercial

Contato Anatel: 1331 ou 1332  
para pessoas com deficiências auditivas

CFOP - Natureza da operação

5303 - Prestação de serviço de comunicação a estabelecimento comercial

Cód. Fatura

0000020259-2

Data de Emissão

01/10/2022

Base de cálculo do ICMS

109,90

Alíquota

17

Valor do ICMS

18,68

Valor do FUST

0,44

Valor do FUNTTTEL

0,88

Período da Prestação

de 15/09/2022 até 16/10/2022

Data da Emissão

01/10/2022

DESCRIÇÃO DOS SERVIÇOS	QTDE.	V. UNIT.	DESC.	TOTAL
TELEFONIA EMPRESARIAL	1	49,90	0,00	49,90
LINK DEDICADO 100MB	1	60,00	0,00	60,00

DADOS DO CONSUMO

Mês	Download	Upload
05/2022	36,98 GB	2,50 GB
04/2022	23,78 GB	1,80 GB
03/2022	31,08 GB	3,99 GB
02/2022	28,37 GB	1,65 GB
01/2022	300,38 MB	31,59 MB
12/2021	10,07 GB	608,28 MB
11/2021	20,41 GB	2,73 GB
10/2021	14,61 GB	1,24 GB
09/2021	9,25 GB	786,37 MB

VALOR TOTAL DOS SERVIÇOS 109,90

Informações complementares

ref. ID 1967163  
Redução de base de cálculo conforme RICMS/SC, Anexo 2 Seção XLVI. Alíquota efetiva de 10% (ou 12%, ou 17%) TTD nº 225000000297368.

Reservado ao fisco

AUTENTICAÇÃO DIGITAL: E3F3.082B.F9F8.4A03.25DE.EFC0.766B.3E18

Ponte - 109 90

UNICRED

136-8

13691.50303 00696.891001 00002.025922 3 91410000010990

Local de pagamento						Vencimento	
PAGÁVEL EM QUALQUER BANCO OU LOTÉRIA MESMO APÓS O VENCIMENTO.						17/10/2022	
Beneficiário						Agência/Código Beneficiário	
VEXPERT TELECOM LTDA						1503/696891-0	
Data Doc.	Número Doc.	Especie Doc.	Acerto	Data Processamento	Nosso Número		
15/06/2022	1967163	DM	N	07/10/2022	0000020259-2		
Uso do Banco	Especie Moeda	Quant. Moeda	(X) Valor	Carteira	(=) Valor Documento		
	021	R\$			109,90		
Instruções (Texto de responsabilidade do Beneficiário)						(=-) Desconto/Abatimentos	
NÃO RECEBER APÓS 30 DIAS DE ATRASO							
REF. AO CONTRATO: 51874 100MB CORPORATIVO 22 + TEL. EMPRESARIAL							
APÓS O VENCIMENTO COBRAR 2% DE MULTA E 0,02% JUROS AO DIA.							
CASO NÃO PAGO, O SERVIÇO SERÁ SUSPENSO APÓS 10 DIAS DE VENCIMENTO.						(=-) Outras Deduções	
de 15/09/2022 até 16/10/2022						(+) Outras Acréscimos	
Pagador						(=) Valor cobrado	
43771 - ASSOCIACAO DE PAIS E AMIGOS DO AUTISTA DE CURITIBANOS/SC E REGIAO						3,47	
RUA GENERAL ILIDIO ROMULO COLONIA, SN ANTIGO POSTINHO DE SAUDE - COHAB 1 - Cidade: Curitiba/SC, CEP: 89520-000, UF: Santa Catarina						332,37	
--- Autenticação Mecânica ---							

Certifico que o  Material  Serviço foi  Recebido  Prestado

Ctbanos em 01/10/22

Assinatura: *Diana Penca*

Nome: DIANA PENCA

Matricula: \_\_\_\_\_



**SICOOB**  
**SISTEMA DE COOPERATIVAS DE CRÉDITO DO BRASIL**  
**PLATAFORMA DE SERVIÇOS FINANCEIROS DO SICOOB - SISBR**

24/10/2022

**COMPROVANTE DE  
PAGAMENTO DE BOLETO**

14:58:05

Cooperativa: 3071-6 / CCLA DE ASSOCIADOS CAMPOS NOVOS  
Conta: 494925 / ASSOCIACAO DE PAIS E AMIGOS DO AUTISTA DE CURITIBA  
Tipo documento: Titulo

**Linha digitável do título**

13691.50303 00696.891001 00002.025922 1 91480000010990

Número Documento: -

Nosso número: -

Instituição Emissora: 315557

**Beneficiário**

Nome Fantasia: EXPERTS TELECOM  
Nome/Razão Social: EXPERTS TELECOM EIRELI  
CPF/CNPJ: 21.488.113/0001-58

**Pagador**



Nome Fantasia: ASSOCIACAO DE PAIS E AMIGOS DO AUTISTA D  
Nome/Razão Social: ASSOCIACAO DE PAIS E AMIGOS DO AUTISTA D  
CPF/CNPJ: 35.589.038/0001-26

Data de Vencimento: 17/10/2022  
Pagamento: 21/10/2022  
Realizado: 21/10/2022 17:10  
Documento: 109,90  
Juros/Multa: 2,47  
Desconto/Abatimento: 0,00  
Pago: 112,37  
Situação: Efetivado  
N. Agendamento: 2508839  
Observação: Internet e telefonia

**Autenticação**

82b0bd42-6c7c-45c0-8e87-3a0a2a9e2d74

RECEBEMOS DE COMERCIAL IMPORTADORA LUX LTDA OS PRODUTOS E/OU SERVIÇOS CONSTANTES DA NOTA FISCAL ELETRÔNICA INDICADA AO LADO.				NF-e Nº: 000.000.209 Série: 001
RAZÃO SOCIAL 004447 - ASSOCIAÇÃO DE PAIS E AMIGOS DO AUTISTA DE CURITIBANOS/SC E REGIÃO		FANTASIA AMA		
DATA DO RECEBIMENTO	DATA DA EMISSÃO 08/09/2022	IDENTIFICAÇÃO E ASSINATURA DO RECEBEDOR	VALOR TOTAL NF 305,60	

 <b>COMERCIAL IMPORTADORA LUX LTDA</b> RUA CEL VIDAL RAMOS, 175 CENTRO - CEP: 89520-000, CURITIBANOS (SC) FONE (FIXO): (49) 3241 0463	<b>DANFE</b> Documento Auxiliar da Nota Fiscal Eletrônica 0 - ENTRADA 1 - SAÍDA Nº: 000.000.209 SÉRIE: 001 Página: 1/1	<b>CONTROLE DO FISCO</b> 
		CHAVE DE ACESSO DA NF-E CONSULTA NO SITE WWW.NFE.FAZENDA.GOV.BR 42-22.09-82.117-995/0001-30-55-001-000.000.209-158.448.289.7
		Consulta de autenticidade no portal nacional da NFe www.nfe.fazenda.gov.br/portal ou no site da Sefaz Autorizadora

NATUREZA DA OPERAÇÃO LANÇAMENTO EFETUADO EM DECORRÊNCIA DE EMISSÃO DE ECF RELATIVO A OPE	PROTÓCOLO DE AUTORIZAÇÃO DE USO 342220185647035 08/09/2022 17:19:37
INSCRIÇÃO ESTADUAL 252.054.253	INSCRIÇÃO ESTADUAL DO SUBSTITUTO TRIBUTÁRIO CNPJ 82.117.995/0001-30

<b>DESTINATÁRIO / REMETENTE</b>			
NOME / RAZÃO SOCIAL ASSOCIAÇÃO DE PAIS E AMIGOS DO AUTISTA DE CURITIBANOS/SC E REGIÃO		CNPJ / CPF 35.589.038/0001-26	DATA DA EMISSÃO 08/09/2022
ENDEREÇO COELHO NETO, 10, PROX MERCADO SANTO ANDRE		BAIRRO / DISTRITO COAB 1	CEP 89520-000
MUNICÍPIO CURITIBANOS (SC)		FONE (FIXO) (49) 3191 0472	UF / IE/RG SC / ISENT0
			DATA DA SAÍDA 08/09/2022
			HORA DA SAÍDA 17:19:32

<b>FATURA (Duplicata / Vencimento / Valor)</b>			

<b>CÁLCULO DO IMPOSTO</b>					
BASE DE CÁLCULO DO ICMS 0,00	VALOR DO ICMS 0,00	BASE DE CÁLCULO DO ICMS SUBST. 0,00	VALOR DO ICMS SUBST. 0,00	VALOR APROXIMADO DOS TRIBUTOS 0,00	VALOR TOTAL DOS PRODUTOS 305,60
VALOR DO FRETE 0,00	VALOR DO SEGURO 0,00	DESCONTO 0,00	OUTRAS DESPESAS ACESSÓRIAS 0,00	VALOR DO IPI 0,00	VALOR TOTAL DA NOTA 305,60

<b>TRANSPORTADOR / VOLUMES TRANSPORTADOS</b>					
NOME / RAZÃO SOCIAL		FRETE POR CONTA 0-REMETENTE (CIF)	CÓDIGO ANTT	PLACA DO VEÍCULO	UF / CNPJ / CPF
ENDEREÇO		MUNICÍPIO		UF	INSCRIÇÃO ESTADUAL
QUANTIDADE 0,00	ESPÉCIE	MARCA	NUMERAÇÃO 0	PESO BRUTO 0,000	PESO LÍQUIDO 0,000

<b>DADOS DO PRODUTO / SERVIÇO</b>													
CÓDIGO	DESCRIÇÃO DO PRODUTO/SERVIÇO	NCM/SH	CSOSN	CFOP	UNIDADE	QUANTIDADE	VLR UNITÁRIO	VLR TOTAL	BC ICMS	VLR ICMS	VLR IPI	ICMS	IPI
043342	PIZZARIA MALUCA	95030099	0102	5929	UN	1,000	84,90	84,90	0,00	0,00	0,00	0,00	0,00
043342	PIZZARIA MALUCA	95030099	0102	5929	UN	1,000	84,90	84,90	0,00	0,00	0,00	0,00	0,00
075819	SALTA PIRATA 4 CORES	95030022	0102	5929	UN	2,000	67,90	135,80	0,00	0,00	0,00	0,00	0,00

NOTA FISCAL DE SAÍDA REF. AO(S) CUPOM(NS) 000132494 (08/09/2022) DO ECF BE11710101110021055.  
 DOC. EMITIDO POR ME/EPP OPTANTE PELO SIMPLES NACIONAL NÃO GERA DIREITO A CRÉDITO FISCAL DE ICMS, DE ISS E DE IPI

Certifico que o	<input checked="" type="checkbox"/> Material
	<input type="checkbox"/> Serviço
foi	<input checked="" type="checkbox"/> Recebido
	<input type="checkbox"/> Prestado
Ctbanos em 08 09 22	
	
Assinatura	
Nome: <u>DAIANA PATREAO</u>	
Matricula: _____	

<b>CÁLCULO DO ISSQN</b>			
INSCRIÇÃO MUNICIPAL	VALOR TOTAL DOS SERVIÇOS 0,00	BASE DE CÁLCULO DO ISSQN 0,00	VALOR TOTAL DO ISSQN 0,00

<b>DADOS ADICIONAIS</b>		047001
INFORMAÇÕES COMPLEMENTARES MD5: c9cd36dda7deec1ed1031adb432c8b4d	RESERVADO AO FISCO	

**SICOOB**  
**SISTEMA DE COOPERATIVAS DE CRÉDITO DO BRASIL**  
**PLATAFORMA DE SERVIÇOS FINANCEIROS DO SICOOB - SISBR**

24/10/2022

**Pix - Comprovante de pagamento**

09:50:48

ID/Transação

E788620832022102412497ytHPQbYmMj

Valor:

R\$ 305,60

Data/hora:

24/10/2022 09:50:47

Descrição:

Pag referente a nota 000.000.209/ jogos

**Pagador**

Instituição:

CCLA CAMPOS NOVOS

Nome:

ASSOCIACAO DE PAIS E AMIGOS DO  
AUTISTA DE CURITIBA

CPF/CNPJ:

\*\*. \*\*9.038/0001- \*\*

Agência:

3071

Conta corrente:

49.492-5

**Destinatário**

Instituição:

BCO DO BRASIL S.A.

Nome:

COMERCIAL IMPORTADORA LUX LTDA

CPF/CNPJ:

\*\*. \*\*7.995/0001- \*\*

RECEBEMOS DE CASA FAGUNDES COM. DE VAR. EM GERAL LTDA OS PRODUTOS / SERVIÇOS CONSTANTES DA NOTA FISCAL INDICADO AO LADO  
 MISSÃO: 22/09/2022 - DEST. / REM.: AMA ASSOCIACAO DE PAIS E AMIGOS DO AUTISTA DE CURITIBANOS - VALOR TOTAL: R\$ 82,55  
 DATA DE RECEBIMENTO IDENTIFICAÇÃO E ASSINATURA DO RECEBEDOR

**NF-e**  
**Nº 000015659**  
**SÉRIE 001**

**IDENTIFICAÇÃO DO EMITENTE**  
**CASA FAGUNDES**  
 Av. Salomao Carneiro de Almeida, 257 - Centro -  
 CEP:89520-000 - Curitiba - SC  
 TEL: (49)3241-5385

**DANFE**  
 DOCUMENTO AUXILIAR DA  
 NOTA FISCAL ELETRÔNICA

0 - ENTRADA  
 1 - SAÍDA **1**

**Nº 000015659 fl. 1 / 1**  
**SÉRIE 001**

CHAVE DE ACESSO  
**4222 0973 2223 9400 0164 5500 1000 0156 3910 0048 4942**

Consulta de autenticidade no portal nacional da NF-e  
 www.nfe.fazenda.gov.br/portal  
 ou no site da Sefaz Autorizadora

**NATUREZA DE OPERAÇÃO**  
**VENDA**

**INSCRIÇÃO ESTADUAL** **252674391** **INSCRIÇÃO ESTADUAL DO SUBST. TRIB.** **342220196476102** **22/09/2022 14:08:57** **CNPJ / CPF** **73.222.994/0001-64**

**DESTINATÁRIO / REMETENTE**  
**NOME / RAZÃO SOCIAL** **AMA ASSOCIACAO DE PAIS E AMIGOS DO AUTISTA DE CURITIBANOS** **CNPJ / CPF** **35.589.038/0001-26** **DATA DA EMISSÃO** **22/09/2022**

**ENDEREÇO** **Ilídio Romulo Colonia, 27** **Bairro / Distrito** **Cohab 01** **CEP** **89520-000** **DATA SAÍDA / ENTRADA**

**MUNICÍPIO** **Curitibanos** **FONE / FAX** **UF** **SC** **INSCRIÇÃO ESTADUAL** **HORA DA SAÍDA**

DADOS DA FATURA	NÚMERO	VALOR ORIGINAL	VALOR DESCONTO	VALOR LÍQUIDO
	00015659	82,55	0,00	82,55

Nº DUPLICATA	VENC.	VALOR	Nº DUPLICATA	VENC.	VALOR	Nº DUPLICATA	VENC.	VALOR	Nº DUPLICATA	VENC.	VALOR
001	22/10/2022	82,55									

**CÁLCULO DO IMPOSTO**

BASE DE CÁLCULO DO ICMS	VALOR DO ICMS	BASE CÁLC. ICMS SUBST.	VALOR DO ICMS SUBST.	VALOR TOTAL DOS PRODUTOS
	0,00		0,00	82,55
VALOR DO FRETE	VALOR DO SEGURO	DESCONTO	OUTRAS DESP. ACESS.	VALOR DO IPI
0,00	0,00	0,00	0,00	0,00
				VALOR TOTAL DA NOTA
				82,55

**TRANSPORTADOR / VOLUMES TRANSPORTADOS**

**RAZÃO SOCIAL** **3 - PROP/REMT** **FRETE POR CONTA** **CÓDIGO ANTT** **PLACA DO VEÍCULO** **UF** **CNPJ / CPF**

**ENDEREÇO** **MUNICÍPIO** **UF** **INSCRIÇÃO ESTADUAL**

**QUANTIDADE** **ESPÉCIE** **MARCA** **NUMERAÇÃO** **PESO BRUTO** **PESO LÍQUIDO**

**DADOS DO PRODUTO / SERVIÇOS**

CÓDIGO DO PROD. / SERV.	DESCRIÇÃO DO PRODUTO / SERVIÇO	NCM / SH	CST	CFOP	UNID.	QUANT.	VALOR UNITÁRIO	VALOR TOTAL	DESCONTO	BASE CÁLC. ICMS	VALOR I.C.M.S.	VALOR I.P.I.	ALÍQUOTAS ICMS	ALÍQUOTAS IPI
11949	SACO MILUSOS SRC TRANSPARENTE PP 15X25 100G	39232190	000	5102	KG	1,000	7,000000	7,00	0,00	0,00	0,00	0,00	0,00	0,00
32061	GLOSSY PAPER MULTILASER A4 180G C/10FLS	48115110	000	5102	PC	1,000	10,000000	10,00	0,00	0,00	0,00	0,00	0,00	0,00
13199	CANUDO PLAZAPEL AGUA 5X250MM S/SACHE BRANCO C/ LISTRA C/200	39173229	000	5102	PC	1,000	6,500000	6,50	0,00	0,00	0,00	0,00	0,00	0,00
2728	PALITO GABOARDI ESPETO CHURRASCO PEQUENO 180X3,0MM C/100UN	44219900	000	5102	PC	1,000	4,750000	4,75	0,00	0,00	0,00	0,00	0,00	0,00
2729	PALITO GABOARDI ESPETO CHURRASCO MEDIO 250X3,5MM C/100UN	44219900	000	5102	UN	1,000	5,500000	5,50	0,00	0,00	0,00	0,00	0,00	0,00
3794	CORTADOR DE UNHA MUNDIAL PEQUENO	82142000	000	5102	UN	1,000	9,900000	9,90	0,00	0,00	0,00	0,00	0,00	0,00
17748	LIXA ISACARE BOTANIC KIT 3 LIXAS UNHA 3 PALITOS MADEIRA	68052000	000	5102	UN	1,000	4,900000	4,90	0,00	0,00	0,00	0,00	0,00	0,00
23406	FITILHO NIZURI 0.5X50M PINK	39219090	000	5102	UN	1,000	2,500000	2,50	0,00	0,00	0,00	0,00	0,00	0,00
28285	PERCEVEJO JOCAR DOURADO C/100 UND	74151000	000	5102	UN	1,000	5,500000	5,50	0,00	0,00	0,00	0,00	0,00	0,00
15455	BALAO SAO ROQUE 7LISO SORTIDO C/50	95030099	000	5102	PC	2,000	13,000000	26,00	0,00	0,00	0,00	0,00	0,00	0,00

**CÁLCULO DO ISSQN**

INSCRIÇÃO MUNICIPAL	VALOR TOTAL DOS SERVIÇOS	BASE DE CÁLCULO DO ISSQN	VALOR DO ISSQN
1901	0,00	0,00	0,00

**DADOS ADICIONAIS**

**INFORMAÇÕES COMPLEMENTARES**  
 DOC. EMITIDO POR EPP OPTANTE PELO SIMPLES E NACIONAL. NAO GERA DIREITO A CREDITO FISCAL DE ICMS E ISS.  
 Cod razao social: 5048  
 Tributos aproximados R\$ 21,38 (25,9%) Fonte: IBPT

**Certifico que o**  **Material**  
 **Serviço**  
**foi**  **Recebido**  
 **Prestado**

Curitibanos em 22/09/22  
 Assinatura  
 Nome: **DIAGIANA PEREIRA**  
 RESERVADO AO FISCO  
 Matrícula:



Beneficiário <b>CASA FAGUNDES COM. DE VARIEDADES EM GERAL LTDA</b> <b>SALOMAO CARNEIRO DE ALMEIDA 257 SALA 01</b> <b>CENTRO</b> <b>Curitibanos - SC</b>	<b>73.222.994/0001-64</b>  <b>89520-000</b>	Vencimento <b>22/10/2022</b>	Valor do Documento <b>82,55</b>
		(+) Outros acréscimos	(+) Mora / Multa
		(-) Desconto / Abatimento	(-) Outras deduções
Instruções (texto de responsabilidade do beneficiário) <b>Não cobrar encargos por atraso</b> <b>Não conceder desconto.</b>	Data de Emissão <b>22/09/2022</b>		(=) Valor cobrado
	Coop Contr/Cód. Beneficiário <b>3071/40053</b>		
	Nosso Número <b>4610-0</b>		

#### Dados do Pagador

Nome do pagador <b>AMA ASSOCIACAO DE PAIS E AMIGOS DO AUTISTA DE CURI</b>		Número do Documento <b>15659</b>	
Endereço <b>ILIDIO ROMULO COLONIA</b>			
Bairro / Distrito <b>CENTRO</b>			
Município <b>CURITIBANOS</b>	UF <b>SC</b>	CEP <b>89520-000</b>	
Mensagem Pagador			

Este recibo somente terá validade com a autenticação mecânica ou acompanhado do recibo de pagamento emitido pelo Banco. Recebimento através do cheque n. do banco. Esta quitação só terá validade após o pagamento do cheque pelo banco pagador.

Autenticação mecânica - Recibo do pagador



756

75691.30714 01004.005300 00461.000010 3 91460000008255

Local de pagamento <b>PAGAVEL PREFERENCIALMENTE NO SICOOB</b>					Vencimento <b>22/10/2022</b>
Beneficiário <b>CASA FAGUNDES COM. DE VARIEDADES EM GERAL LTDA</b> <b>73.222.994/0001-64</b>					Cooperativa contratante/Cód. Beneficiário <b>3071/40053</b>
Data do documento <b>22/09/2022</b>	N. documento <b>15659</b>	Espécie <b>DM</b>	Aceite <b>N</b>	Data processamento <b>22/09/2022</b>	Nosso número <b>4610-0</b>
Uso do Banco	Carteira <b>1</b>	Espécie <b>R\$</b>	Quantidade <b>0,00</b>	Valor	Valor documento <b>82,55</b>
Instruções (texto de responsabilidade do beneficiário) <b>Não cobrar encargos por atraso</b> <b>Não conceder desconto.</b>					(-) Desconto / Abatimento
					(-) Outras deduções
					(+) Mora / Multa
EMITIDO PELA COOPERATIVA CONTRATANTE SEM RESPONSABILIDADE DO BANCOOB COOPERATIVA CONTRATANTE 3071 SICOOB CAMPOS NOVOS					(+) Outros acréscimos
Pagador <b>AMA ASSOCIACAO DE PAIS E AMIGOS DO AUTISTA DE CURI</b> <b>ILIDIO ROMULO COLONIA</b> <b>CENTRO</b> <b>CURITIBANOS - SC</b>					(=) Valor cobrado
Beneficiário Final					



Autenticação mecânica - Ficha de compensação





DATA DE RECEBIMENTO IDENTIFICAÇÃO E ASSINATURA DO RECEBEDOR

IDENTIFICAÇÃO DO EMITENTE

CASA FAGUNDES

Rua Lages, 102 - Centro - CEP:89520-000 -  
Curitibanos - SC  
TEL: (49)3245-0620

DANFE

DOCUMENTO AUXILIAR DA  
NOTA FISCAL ELETRÔNICA

0 - ENTRADA  
1 - SAÍDA **1**

Nº 000016102 fl. 1 / 1  
SÉRIE 001



CHAVE DE ACESSO

4222 1073 2229 9400 0245 5500 1000 0161 0210 0052 5670

Consulta de autenticidade no portal nacional da NF-e  
www.nfe.fazenda.gov.br/portal  
ou no site da Sefaz Autorizadora

PROTOCOLO DE AUTORIZAÇÃO DE USO

342220220487309 24/10/2022 13:58:51

NATUREZA DE OPERAÇÃO

VENDA

INSCRIÇÃO ESTADUAL

256797110

INSCRIÇÃO ESTADUAL DO SUBST. TRIB

CNPJ / CPF

73.222.994/0002-45

DESTINATÁRIO / REMETENTE

NOME / RAZÃO SOCIAL

AMA ASSOCIACAO DE PAIS E AMIGOS DO AUTISTA DE CURITIBANOS

CNPJ / CPF

35.589.038/0001-26

DATA DA EMISSÃO

24/10/2022

ENDEREÇO

Ilidio Romulo Colonia, 27

BAIRRO / DISTRITO

Cohab 01

CEP

89520-000

DATA SAÍDA / ENTRADA

MUNICÍPIO

Curitibanos

FONE / FAX

UF

SC

INSCRIÇÃO ESTADUAL

HORA DA SAÍDA

CÁLCULO DO IMPOSTO

BASE DE CÁLCULO DO ICMS

0,00

VALOR DO ICMS

0,00

BASE CÁLC. ICMS SUBST.

0,00

VALOR DO ICMS SUBST.

0,00

VALOR TOTAL DOS PRODUTOS

25,00

VALOR DO FRETE

0,00

VALOR DO SEGURO

0,00

DESCONTO

0,00

OUTRAS DESP. ACESS.

0,00

VALOR DO IPI

0,00

VALOR TOTAL DA NOTA

25,00

TRANSPORTADOR / VOLUMES TRANSPORTADOS

RAZÃO SOCIAL

FRETE POR CONTA

3 - PROP/RENT

CÓDIGO ANTT

PLACA DO VEÍCULO

UF

CNPJ / CPF

ENDEREÇO

MUNICÍPIO

UF

INSCRIÇÃO ESTADUAL

QUANTIDADE

ESPÉCIE

MARCA

NUMERAÇÃO

PESO BRUTO

PESO LÍQUIDO

DADOS DO PRODUTO / SERVIÇOS

CÓDIGO DO PROD. / SERV.	DESCRIÇÃO DO PRODUTO / SERVIÇO	NCM / SH	CSOSN	CFOP	UNID.	QUANT.	VALOR UNITÁRIO	VALOR TOTAL	DESCONTO	BASE CÁLC. ICMS	VALOR I.C.M.S.	VALOR I.P.I.	ALÍQUOTAS ICMS	ALÍQUOTAS IPI
30247	RESMA MAGNUM PAPEL A4 75G BRANCO 500FLS	48025610	0102	5102	PC	1,000	25,000000	25,00	0,00	0,00	0,00	0,00	0,00	0,00



CÁLCULO DO ISSQN

INSCRIÇÃO MUNICIPAL

VALOR TOTAL DOS SERVIÇOS

0,00

BASE DE CÁLCULO DO ISSQN

0,00

VALOR DO ISSQN

0,00

DADOS ADICIONAIS

INFORMAÇÕES COMPLEMENTARES

Chave pix- loja01.casafagundes@gmail.com

Conta deposito

Banco do brasil

Conta corrente-31934-1

Agencia -0517-7

Cod razao social: 5048

Tributos aproximados R\$ 7,93 (31,72%) Fonte: IBPT

RESERVADO AO FISCO

**SICOOB**  
**SISTEMA DE COOPERATIVAS DE CRÉDITO DO BRASIL**  
**PLATAFORMA DE SERVIÇOS FINANCEIROS DO SICOOB - SISBR**

24/10/2022

**Pix - Comprovante de pagamento**

13:59:10

ID/Transação  
E78862083202210241658d2y0Dxlp5qk

Valor: R\$ 25,00  
Data/hora: 24/10/2022 13:59:09  
Descrição: Pag material de expediente

**Pagador**

Instituição: CCLA CAMPOS NOVOS  
Nome: ASSOCIACAO DE PAIS E AMIGOS DO  
AUTISTA DE CURITIBA  
CPF/CNPJ: \*\*.9.038/0001-\*\*  
Agência: 3071  
Conta corrente: 49.492-5

**Destinatário**

Instituição: CCLA CAMPOS NOVOS  
Nome: CASA FAGUNDES COM. DE VARIEDADES  
EM GERAL LTDA  
CPF/CNPJ: \*\*.2.994/0001-\*\*



**ASSOCIAÇÃO DE PAIS E AMIGOS DO AUTISTA  
DE CURITIBANOS/SC E REGIÃO – AMA**

**CNPJ: 35.589.038/0001-26**

**TERMO DE COLABORAÇÃO Nº 02/2022**

Assunto: **Prestação parcial (5ª parcela)** de Contas referente à execução do **Termo de Colaboração 02/2022**, celebrado entre o Município de Curitiba e a Associação de Pais e Amigos do Autista – AMA.

Repasse da quinta parcela financeira no valor de R\$ 1.000,00 em 20 de outubro de 2022.

**1. IDENTIFICAÇÃO DA INSTITUIÇÃO:**

- 1.1. NOME DA INSTITUIÇÃO/RAZÃO SOCIAL: Associação de Pais e Amigos do Autista de Curitiba/SC e Região – AMA
- 1.2. CNPJ: 35.589.038/0001-26
- 1.3. ENDEREÇO: Rua Coelho Neto, 10 – Cohab I - Curitiba - Santa Catarina – CEP: 89.520-000
- 1.4. TELEFONE: (49) 3191-0472 - (49) 9 889-8849 (Daiana Penteadó - Presidente da instituição)
- 1.5. E-MAIL: amacuritiba@outlook.com
- 1.6. UTILIDADE PÚBLICA MUNICIPAL: 0022/2020 em 07/08/2020
- 1.7. PARTICIPANTE DO MOVIMENTO ASCA EM SANTA CATARINA / ASSOCIAÇÃO CATARINENSE DE AUTISMO
- 1.8. NOME DA RESPONSÁVEL: Daiane Penteadó  
CPF: 022.439.419-37  
RG: 3.534.125 (SSP/SC)  
Data de nascimento: 24/10/1979  
Estado Civil: Divorciada Profissão: Arquiteta  
E-mail: daipenteadó@hotmail.com  
Cargo que ocupa na instituição: Presidente  
Endereço: Rua: Nelson Almeida, 55 – Centro  
Curitiba/SC CEP: 89.520-000

**2.0. DESCRIÇÃO DO OBJETO**

Aprimoramento do trabalho social com as famílias da AMA Curitiba e oferta de suporte pedagógico especializado.



## ASSOCIAÇÃO DE PAIS E AMIGOS DO AUTISTA DE CURITIBANOS/SC E REGIÃO – AMA

CNPJ: 35.589.038/0001-26

### 3.0. DESCRIÇÃO DAS ATIVIDADES REALIZADAS

O recurso recebido no valor de R\$ 1.000,00 (hum mil reais) conforme especificado no relatório quantitativo a seguir, foi efetivamente aplicado para a execução dos serviços de internet e telefonia, gêneros alimentícios e programas da AMA voltados aos atendimentos dos pacientes cadastrados/usuários (aquisição de materiais de expediente e pedagógicos.)

### 3.1. AÇÕES DESENVOLVIDAS:

Nº NOTA FISCAL	FORNECEDOR	CLASSIFICAÇÃO NO PLANO DE TRABALHO
23713/S1	Evelin Carine de Melo Conceição	Palestra
000.647.929	Experts	Serviço de telefonia / internet
209	Lux Ltda	Materiais didáticos e pedagógicos
15659	Casa Fagundes	Materiais didáticos e pedagógicos
16102	Casa Fagundes	Material de expediente

➤ Palestra: “A identidade das mulheres no pós-maternidade, com Evelin Carine de Melo Conceição realizada dia 24/09/2022, na sede social do Pinheiros Tênis Clube, com a presença de 35 pessoas, conforme lista de presença.

➤ Realização de anamnese com os pais e responsáveis de crianças e adolescentes com TEA cadastrados na Ama, pela psicóloga Daniele e a psicopedagoga Niceia do dia 21 de setembro a 20 de outubro, sendo uma vez na semana no período matutino e vespertino.

➤ 1 encaminhamento a consulta médica com Neurologista/Neuropediatra com descontos pela AMA, e 1 encaminhamento para avaliação com neuropsicológica com desconto da Ama.

**4.0. SERVIÇO SOCIOASSISTENCIAL:** Atender e dar tratamento adequado e de qualidade, acompanhados por equipe especializada.

**5.0.PÚBLICO ATENDIDO:** pais, tutores, crianças e adolescentes com TEA.

**6.0. OBJETIVO:** Promover a autonomia, a inclusão social e a melhoria da qualidade de vida das pessoas com Transtorno do Espectro Autista e suas famílias.

### 7.0. RESULTADOS ESPERADOS:

- Acesso aos direitos sociais;



## ASSOCIAÇÃO DE PAIS E AMIGOS DO AUTISTA DE CURITIBANOS/SC E REGIÃO – AMA

CNPJ: 35.589.038/0001-26

- Favorecer a inclusão social;
- Melhoria no desenvolvimento e qualidade de vida das pessoas atendidas;
- Melhoria no desenvolvimento e no processo de aprendizagem;
- Favorecer os primeiros atendimentos para diagnóstico precoce;
- Formar uma rede de apoio a partir da troca de experiências entre as famílias;
- Proporcionar aos familiares, conhecimento sobre o transtorno e os direitos adquiridos;
- Promover e favorecer a visibilidade da causa autista e sua inclusão na sociedade;
- Favorecer o acesso ao atendimento precoce de crianças com suspeita de TEA;
- Oferecer suporte especializado às famílias quando recebem o diagnóstico;
- Facilitar o acesso a prioridade de atendimentos.

### 8.0. AÇÕES DESENVOLVIDAS ATÉ O MOMENTO:

Para desenvolvimento do plano de trabalho, a AMA fez aplicação dos recursos recebidos pelo Município com serviços de telefonia, internet, materiais de expediente e pedagógicos e Palestra. Tais materiais de absoluta importância para a manutenção da Associação.

### 9.0. CONCLUSÃO PARCIAL:

Sabemos que ao longo da história da humanidade, as mulheres vêm passando por muitas transformações sociais e o papel da maternidade tem se destacado nesse novo perfil da mulher da atualidade. Estudos, observações e sentimentos colhidos entre as mães revelam que, por mais incrível que seja o despertar da maternidade, não é nada fácil retomar os projetos após a chegada dos filhos. Para tratar desses e outros questionamentos do universo da maternidade, a AMA trouxe para desempenhar o papel, a Coach Integral Sistêmica, Analista de Perfil Comportamental, formada em oratória, especialista em Inteligência Emocional e Mudança de Mentalidade, formada em Business e Alta Performance Humana, **Evelin Melo**, formada pela maior instituição de Coaching do mundo, com o tema: **“A identidade das MULHERES na pós-maternidade.”**

A palestra abordou temas como: a importância da autoestima e formas para elevá-la, a valorização da estética, baixa autoestima, maternidade, papel profissional da mulher, relacionamento afetivo, entre outros. Durante a palestra foi realizado um bate-papo entre as mães, trocas e aprofundamentos no mergulho do autoconhecimento que foi, ao mesmo tempo, desafiador, engrandecedor e assustador, para muitas. Já outras, sentiram que tem algo que não conseguem entender muito bem, pois a maternidade transformou em algum sentido e desejam promover mudanças, mas não sabem quais e nem por onde começar.

Para a palestrante, a proposta **“A identidade das MULHERES na pós-maternidade”** é ir além da reflexão sobre como é o dia a dia de uma mãe e, assim, promover a transformação necessária para este renascimento. Ao final, foi realizado sorteio de brindes às mulheres presentes, como escova de cabelo, manicure, pedicure, design de sobrancelha, produtos como: creme, sabonetes, etc.



**ASSOCIAÇÃO DE PAIS E AMIGOS DO AUTISTA  
DE CURITIBANOS/SC E REGIÃO – AMA**

**CNPJ: 35.589.038/0001-26**

Em momento de vulnerabilidade ou de problemas enfrentados, a imunidade é a primeira a ser afetada pela ausência da autoestima. É neste momento que as enfermidades acontecem. A autoestima é a maior aliada da nossa saúde. Por isso a AMA trouxe a palestra com temas sobre a importância dos valores essenciais, do fortalecimento interior para se lidar com as emoções e com as dificuldades como: cansaço, falta de tempo para si mesma, gerenciamento dos palpites, saúde emocional, etc.

A AMA, no entanto, executou suas atividades com os recursos transferidos do Fundo Municipal da Criança e do Adolescente recebidos por meio do Termo de Colaboração 02/2022, no valor de um mil reais (R\$ 1.000,00), sendo que foram utilizados garantindo o cumprimento das exigências legais, observando os princípios da administração pública, executando com qualidade e respeitando o bom uso do repasse sem desperdícios e que o objeto foi cumprido, conforme cláusula especificada no referido instrumento.

Curitiba, 31 de outubro de 2022.

Daiana Penteadó

Presidente



ASSOCIAÇÃO DE PAIS E AMIGOS DO AUTISTA  
DE CURITIBANOS/SC E REGIÃO – AMA

CNPJ: 35.589.038/0001-26

ANEXOS MATERIAIS DE EXPEDIENTE

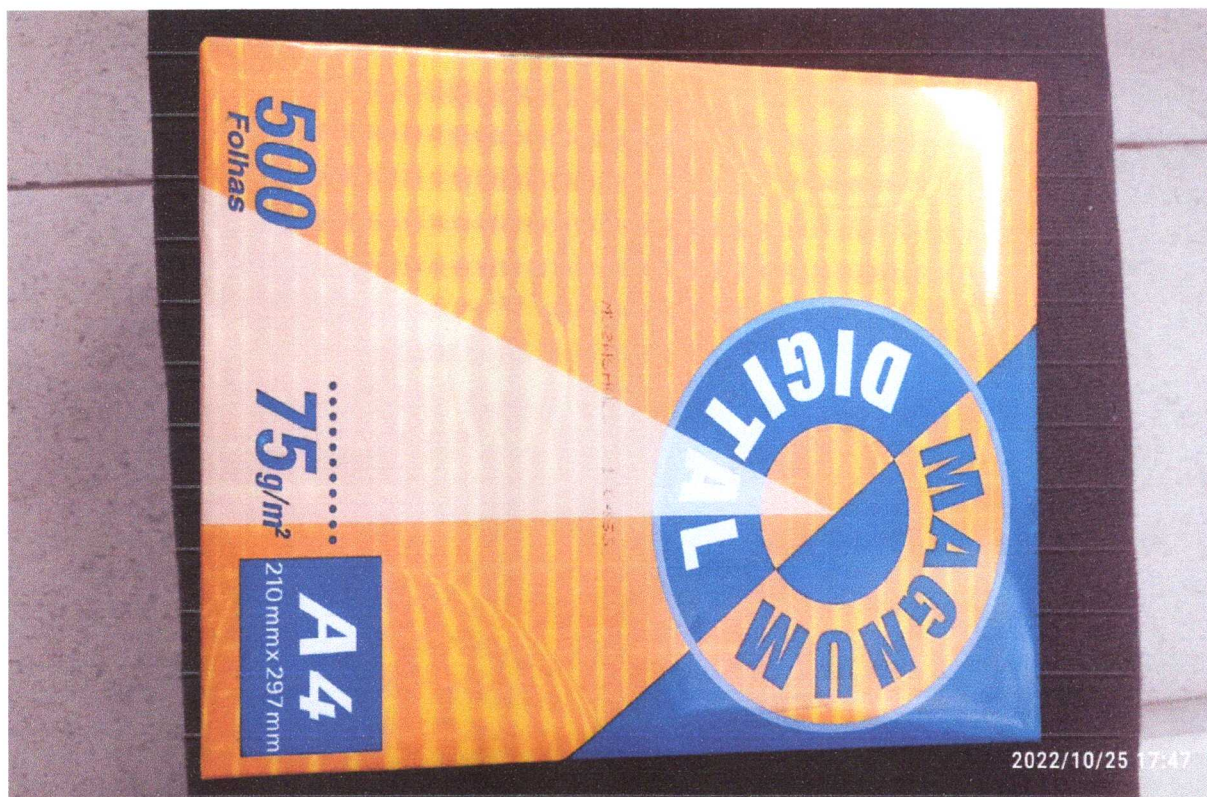





ASSOCIAÇÃO DE PAIS E AMIGOS DO AUTISTA  
DE CURITIBANOS/SC – “AMA”  
CNPJ: 35.589.038/0001-26

MATERIAIS PARA USO TERAPÊUTICO





ASSOCIAÇÃO DE PAIS E AMIGOS DO AUTISTA  
DE CURITIBANOS/SC E REGIÃO – AMA

CNPJ: 35.589.038/0001-26





# ASSOCIAÇÃO DE PAIS E AMIGOS DO AUTISTA DE CURITIBANOS/SC E REGIÃO – AMA

CNPJ: 35.589.038/0001-26

Anexos da Ata 10/2022 - “A identidade das MULHERES na pós-maternidade”

## A identidade das **MULHERES** no pós maternidade



**DIA 24/09/2022, ÀS 15:00 H,  
SEDE SOCIAL PINHEIROS TÊNIS CLUBE  
CENTRO - CURITIBANOS - SC**

Palestrante  
**EVELIN MELO**

Mãe do José Carlos e da Sarah Louisi e  
Especialista em desenvolvimento humano  
com foco em inteligência emocional.  
Coach Integral Sistêmica e Analista de  
Perfil Comportamental.

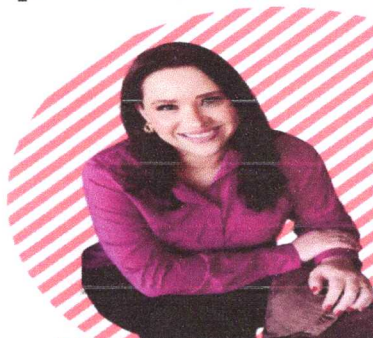



**ASSOCIAÇÃO DE PAIS E AMIGOS DO AUTISTA  
DE CURITIBANOS/SC E REGIÃO – AMA**

**CNPJ: 35.589.038/0001-26**

**Anexos da Ata 10/2022 - “A identidade das MULHERES na pós-maternidade”**





**ASSOCIAÇÃO DE PAIS E AMIGOS DO AUTISTA  
DE CURITIBANOS/SC E REGIÃO – AMA**

**CNPJ: 35.589.038/0001-26**

**Anexos da Ata 10/2022 - “A identidade das MULHERES na pós-maternidade”**





**ASSOCIAÇÃO DE PAIS E AMIGOS DO AUTISTA  
DE CURITIBANOS/SC E REGIÃO – AMA**

**CNPJ: 35.589.038/0001-26**

**Anexos da Ata 10/2022 - “A identidade das MULHERES na pós-maternidade”**





**ASSOCIAÇÃO DE PAIS E AMIGOS DO AUTISTA  
DE CURITIBANOS/SC E REGIÃO – AMA**

**CNPJ: 35.589.038/0001-26**

**Anexos da Ata 10/2022 - “A identidade das MULHERES na pós-maternidade”**





**ASSOCIAÇÃO DE PAIS E AMIGOS DO AUTISTA  
DE CURITIBANOS/SC E REGIÃO – AMA**

**CNPJ: 35.589.038/0001-26**

**Anexos da Ata 10/2022 - “A identidade das MULHERES na pós-maternidade”**







**ASSOCIAÇÃO DE PAIS E AMIGOS DO AUTISTA  
DE CURITIBANOS/SC E REGIÃO – AMA**

**CNPJ: 35.589.038/0001-26**

**Anexos da Ata 10/2022 - “A identidade das MULHERES na pós-maternidade”**





**ASSOCIAÇÃO DE PAIS E AMIGOS DO AUTISTA  
DE CURITIBANOS/SC E REGIÃO – AMA**

**CNPJ: 35.589.038/0001-26**

**Anexos da Ata 10/2022 - “A identidade das MULHERES na pós-maternidade”**





**ASSOCIAÇÃO DE PAIS E AMIGOS DO AUTISTA  
DE CURITIBANOS/SC E REGIÃO – AMA**

**CNPJ: 35.589.038/0001-26**

**Anexos da Ata 10/2022 - “A identidade das MULHERES na pós-maternidade”**





**ASSOCIAÇÃO DE PAIS E AMIGOS DO AUTISTA  
DE CURITIBANOS/SC E REGIÃO – AMA**

**CNPJ: 35.589.038/0001-26**

**Anexos da Ata 10/2022 - “A identidade das MULHERES na pós-maternidade”**





# ASSOCIAÇÃO DE PAIS E AMIGOS DO AUTISTA DE CURITIBANOS/SC E REGIÃO – AMA

CNPJ: 35.589.038/0001-26

## Anexos da Ata 10/2022 - “A identidade das MULHERES na pós-maternidade”





**ASSOCIAÇÃO DE PAIS E AMIGOS DO AUTISTA  
DE CURITIBANOS/SC E REGIÃO – AMA**

**CNPJ: 35.589.038/0001-26**

**Anexos da Ata 10/2022 - “A identidade das MULHERES na pós-maternidade”**





# ASSOCIAÇÃO DE PAIS E AMIGOS DO AUTISTA DE CURITIBANOS/SC E REGIÃO – AMA

CNPJ: 35.589.038/0001-26

## Anexos da Ata 10/2022 - “A identidade das MULHERES na pós-maternidade”





# ASSOCIAÇÃO DE PAIS E AMIGOS DO AUTISTA DE CURITIBANOS/SC E REGIÃO – AMA

CNPJ: 35.589.038/0001-26

## Anexos da Ata 10/2022 - “A identidade das MULHERES na pós-maternidade”





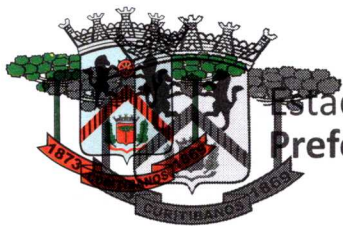

Estado de Santa Catarina  
Estado de Santa Catarina  
Prefeitura de Curitiba  
Prefeitura de Curitiba

**TERMO DE COLABORAÇÃO 02/2022 - FUNDO MUNICIPAL DA CRIANÇA E DO  
ADOLESCENTE  
ANÁLISE RELATÓRIO DE EXECUÇÃO DA 5ª PARCELA**

A Associação de Pais e Amigos do Autista de Curitiba e Região- AMA, parceira do Município através do Termo de Colaboração 02/2022, apresenta Relatório Simplificado de execução do objeto, referente à quinta parcela, para análise dos resultados obtidos.

No relatório a AMA descreve como objeto:

*Executar ações de promoção e defesa da criança e do adolescente com transtorno de espectro autista que residem em Curitiba.*

Como ações e resultados das atividades e benefícios alcançados aponta a AMA:

- Realização de palestra “A identidade das mulheres no pós-maternidade, com Evelin Carine Melo Conceição realizada em 24/09/2022, com presença de 35 pessoas”;
- Realização de anamnese com os pais e responsáveis de crianças e adolescentes com TEA cadastrados na AMA, pela psicóloga Daniele e a psicopedagoga Niceia no dia 21 de setembro a 20 de outubro, sendo uma vez na semana no período matutino e vespertino;
- 1 encaminhamento a consulta médica com Neurologista/Neuropediatra com descontos pela AMA e 1 encaminhamento para avaliação com Neuropsicóloga com desconto AMA.

Para desenvolvimento do plano de trabalho, com o repasse financeiro do Município, informou a AMA à aplicação dos recursos em serviços de internet e telefonia, materiais pedagógicos/didáticos, palestras, materiais de expediente e gêneros alimentícios.

Nesse ínterim, diante das informações prestadas e documentação encaminhada pela AMA, verifica-se que o relatório abrange as ações propostas no Plano de trabalho, indicando a execução dos objetos, com aplicação da quinta parcela, no valor de R\$ 1.025,52 (mil e vinte e cinco reais e cinquenta e dois centavos), saldo este resultante de sobras do repasse anterior, nas ações postuladas pela Municipalidade.

Rua Cel Vidal Ramos, 860 - Caixa Postal 81 - CEP 89520-000 - Curitiba - SC

Rua Cel Vidal Ramos, 860 - Caixa Postal 81 - CEP 89520-000 - Curitiba - SC  
(49) 3245-7200 Fax (49) 3245-7203 - Prefeitura@curitiba.sc.gov.br  
(49) 3245-7200 Fax (49) 3245-7203 - prefeitura@curitiba.sc.gov.br

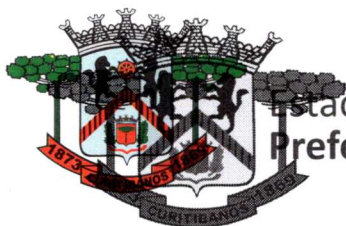

Estado de Santa Catarina  
Estado de Santa Catarina  
Prefeitura de Curitiba  
Prefeitura de Curitiba

Assim, verifica-se que o relatório apresentado contempla a execução do Plano de Trabalho e Termo de Colaboração, referente à quinta parcela, com fulcro na Lei 13.019/2014 e Decreto Municipal 4.870/2017.

Curitiba (SC), 01 de novembro de 2022.

  
Mauricio Souza de Oliveira

  
Airton Almeida da Silva

  
Gabriela Dominski Pentead

  
Daniela Rinaldi Tirelli



Estado de Santa Catarina  
Estado de Santa Catarina  
Prefeitura de Curitiba  
Prefeitura de Curitiba

### ATA 031/2022

Às quatorze horas do dia primeiro de novembro do ano de dois mil e vinte e dois, na Prefeitura Municipal de Curitiba, Rua Cel. Vidal Ramos, 860 - Centro, Curitiba/SC, reuniu-se a comissão de monitoramento e avaliação, nomeada pelas Portarias 302/2022 e 368/2022, para a prática dos atos inerentes ao Decreto 4.870/2017. Na pauta, constava a análise da prestação de contas referente à quinta parcela do Termo de Colaboração nº 02/2022, apresentada pela Associação de Pais e Amigos dos Autistas de Curitiba, para a consecução de finalidades de interesse público e recíproco com recursos provenientes do Fundo Municipal de Infância e Adolescência, mediante a execução do Plano de Trabalho. A comissão de monitoramento e avaliação, entende que o relatório de ações, especificamente para a quinta parcela, observa os objetos constantes dos Termos de Colaboração e do Plano de Trabalho, mormente por ter sido identificado que as despesas foram realizadas conforme o plano de trabalho aprovado. Por fim, nada mais havendo a ser tratado, declarou-se encerrada a reunião. Maurício Souza de Oliveira, lavrei a presente ata que, após lida e achada conforme, é assinada pelos presentes ao ato.

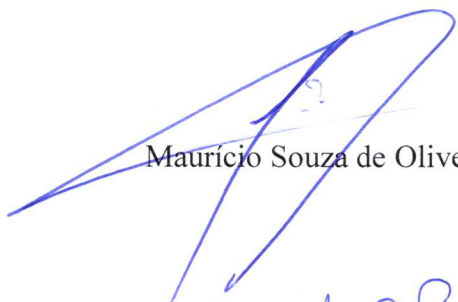
  
Maurício Souza de Oliveira

  
Gabriela Dominski Penteadó

  
Airton Almeida da Silva

  
Daniela Rinaldi Tirelli



Estado de Santa Catarina  
Prefeitura de Curitiba

### CONTROLE INTERNO.

**ASSUNTO: ANÁLISE DA PRESTAÇÃO DE CONTAS EFETUADA PELO CONTROLE INTERNO.**

**REFERENTE: REPASSE RECURSOS FINANCEIROS DA PREFEITURA MUNICIPAL DE CURITIBANOS ATRAVÉS DO FUNDO MUNICIPAL DA CRIANÇA E DO ADOLESCENTE DE CURITIBANOS.**

**ENTIDADE RECEBEDORA: ASSOCIAÇÃO DE PAIS E AMIGOS DO AUTISTA DE CURITIBANOS/SC - AMA CNPJ: 35.589.038/0001-26.**

**TERMO DE COLABORAÇÃO Nº 02/2022.**

**AMPARO LEGAL: DECRETO Nº 4.870/2017 QUE REGULAMENTA A LEI FEDERAL Nº 13.019/2014. LEI ORDINÁRIA Nº 6.701/2022.**

**VALOR RECEBIDO: R\$ 1.000,00.**

**01** – Após análise da prestação de contas, parcela **05/2022**, cujo Empenho Global nº **17/2022**, de 27-05-2022 e Ordem de Pagamento nº 92/2022 de 18-10-2022, com vencimento em: 20-10-2022, do Convênio celebrado entre a Prefeitura Municipal de Curitiba-SC, através do Fundo Municipal da Criança e do Adolescente de Curitiba e a AMA - Associação de Pais e Amigos do Autista de Curitiba, evidenciam-se com base na Instrução Normativa TCE/SC nº **14/2012**, com as alterações posteriores, que a Entidade recebedora do repasse, o aplicou os recursos públicos, de forma **REGULAR**.

**02** – Tendo em vista que a documentação anexa se encontra completa e correta sob o aspecto legal, somos de parecer **FAVORÁVEL**, pela baixa da referida Prestação de Contas e a “*posteriori*” proceda-se o seu arquivamento.

Curitiba-SC, em 03 de Novembro de 2022.

  
**Valdemir José Ortiz de Castilho**  
Controlador Interno.

  
**Mary Hellen B. Dacol Ribeiro**  
Gestor