

**PRESTAÇÃO DE CONTAS DA REDE FEMININA DE COMBATE AO
CÂNCER DE CURITIBANOS – SC**

Ref. Termo de Colaboração nº 010/2022

**ACERTO REF. A PARCELA ÚNICA E CONTRAPARTIDA DOS RECURSOS
DA ENTIDADE**

CURITIBANOS 07 DE DEZEMBRO DE 2022

Setor de Contabilidade

Junto a este encaminhamos a PRESTAÇÃO DE CONTAS referente a parcela única de R\$ 10.000,00 enviada a REDE FEMININA DE COMBATE AO CÂNCER em 22 de novembro de 2022, e acerto da CONTRAPARTIDA dos recursos da entidade usados para a execução do projeto, contendo a documentação a seguir:

Conciliação Bancária
Anexo TC-28
Documentos Fiscais
Extratos Bancários
Comprovante de pagamentos PIX
Declaração de Responsabilidade
Planilhas com receitas e despesas de janeiro a outubro/2022
Execução do objeto
Fotos documentais da utilização dos recursos

Nesta oportunidade apresentamos nossos cumprimentos e colocamo-nos a disposição para esclarecimentos que se fizerem necessários.

Curitibanos (SC), 07 de dezembro de 2022

Atenciosamente,

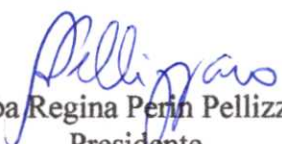
Alba Regina Perin Pellizzaro
Presidente

Terezinha Lourdes Fachin Borato
Tesoureira

**ESTADO DE SANTA CATARINA
PREFEITURA MUNICIPAL DE CURITIBANOS**

PRESTAÇÃO DE CONTAS DE RECURSOS ANTECIPADOS

01-A SER PREENCHIDO PELA ENTIDADE/ SERVIDOR RECEBEDOR DE RECURSOS

PROCESSO DE PRESTAÇÃO DE CONTAS **MÊS DEPÓSITO:** Novembro/2022

RECEBEDOR DE RECURSOS: Rede Feminina de Combate ao Câncer – Curitiba SC

CNPJ/CPF: 78.478.021/0001-04

MUNICÍPIO: CURITIBANOS - SC

DATA DEPÓSITO:

VALOR: R\$ 10.000,00

FONE PARA CONTATO: (49) 998362634

DECLARAÇÃO DO RECEBEDOR DE RECURSOS

Declaro, de acordo com o artigo 20, da Instrução Normativa nº TC 14/2012, que os recursos recebidos foram regularmente empregados, na conformidade da lei, cuja prestação de contas foi montada conforme requisitos do artigo 43, da instrução normativa mencionada, sendo que todos os documentos de despesa estão legíveis e devidamente assinados.

Curitibanos, 07 de dezembro de 2022

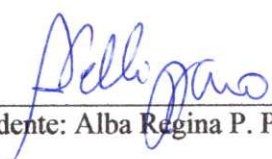

Presidente: Alba Regina P. Pellizzaro



Tesorreira: Terezinha L. F. Borato

02-A SER PREENCHIDO PELO SETOR DE PRESTAÇÃO DE CONTAS DA P.M.C.

O presente processo revisado pelo Setor de Prestação de Contas da Prefeitura Municipal de Curitiba, foi achado regular, face sua documentação encontrar-se completa e correta sob aspecto legal e aritmético, em condições, portanto, de ser submetido à superior apreciação e julgamento.

Curitibanos(sc),

13/12/2022



Assinatura e Carimbo do Analista

Adailton Alves
Agente Administrativo
Matrícula 235313

**ESTADO DE SANTA CATARINA
PREFEITURA MUNICIPAL DE CURITIBANOS**

CONCILIAÇÃO BANCÁRIA

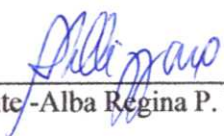
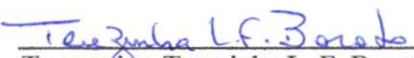
BANCO:	SICREDI	C/C. Nº	51.613-0
Saldo bancário conforme extrato em	05.12.2022	R\$	R\$ 10.000,00
MAIS (Depósitos Diversos)			
MENOS (Avisos de Créditos não considerados por nós)			
MENOS (Cheques não considerados pelo banco)			
Saldo conforme nosso registro em	05.12.2022	R\$	0,00
LOCAL E DATA	Curitibanos, 07 de dezembro de 2022		
 _____ Presidente -Alba Regina P. Pellizzaro	 _____ Tesoureira: Terezinha L. F. Borato		

ESTADO DE SANTA CATARINA
PREFEITURA MUNICIPAL DE CURITIBANOS
BALANCETE DE PRESTAÇÃO DE CONTAS DE RECURSOS ANTECIPADOS
 (ADIANTAMENTO, SUBVENÇÕES, AUXÍLIOS, CONTRIBUIÇÕES, CONVÊNIOS)

MÊS E ANO: dezembro/2022

ANEXO TC-28

UNIDADE CONCEDENTE: FUNDO MUNICIPAL DE SAÚDE

ORDENADOR DA DESPESA: Kleberon Luciano Lima

ENTIDADE BENEFICIADA: **Rede Feminina de Combate ao Câncer – Curitiba - SC**

ENDEREÇO: Rua Lauro Muller, 288

CEP: 89.520-000

RESPONSÁVEL: Alba Regina Perin Pellizzaro

CPF: 569.571.909-78

DATA: 07 de dezembro de 2022

VALOR: R\$ 10.000,00

HISTÓRICO DA FINALIDADE:

Convênio objetiva o repasse de verbas pelo município

DOCUMENTO		HISTÓRICO	CHEQUE Nº	RECEBIMENTOS R\$	PAGAMENTOS R\$
NÚMERO	DATA				
NF 12473 série 002	22.11.2022	CRED TED MAQUI'TÉCNICA		10.000,00	4.180,00
NF nº 138 série 1		ELEGANCE MANEQUINS			750,00
NF 58192 série 3		TECNITUBO IND. E COM. DE MÓVEIS LTDA			6.400,98
TOTAIS				10.000,00	11.330,98

LOCAL E DATA: Curitiba (SC), 07 de dezembro de 2022

 Alba Regina Perin Pellizzaro - Presidente

 Terezinha Lourdes Fachin Borato - Tesoureira



Associado: REDE FEMININA DE COMBATE AO CANCER DE CURITIBANOS

Cooperativa: 0268

Conta Corrente: 51613-0

Impresso em 06/12/2022 09:46:57

Extrato

Dados referentes ao período 01/11/2022 a 06/12/2022.

Data	Descrição	Documento	Valor (R\$)	Saldo (R\$)
	SALDO			0,00
22/11/2022	TED 11375686000111 FUNDO MUN SAUDE CTBANOS	367876	10.000,00	10.000,00
23/11/2022	PAGAMENTO PIX 78216058000164 NATALICIO DE JESUS	PIX_DEB	-4.180,00	5.820,00
29/11/2022	PAGAMENTO PIX 41654496000102 DARLENE APARECIDA M	PIX_DEB	-750,00	5.070,00
01/12/2022	PAGAMENTO PIX 88656566000117 TECNITUBO INDUSTRIA	PIX_DEB	-5.070,00	0,00

Saldo da Conta

Saldo em 06/12/2022

Saldo atual (disponível em conta)	R\$ 0,00
Saldo bloqueado	R\$ 0,00
Lançamentos a conferir	R\$ 0,00
Saldo de investimentos com resgate automático	R\$ 0,00
Limite cheque especial	R\$ 0,00
Limite disponível do cheque especial	R\$ 0,00
Taxa de juros mensal do cheque especial	0.00 %
Taxa de inadimplência do cheque especial	1.00 %
Vencimento do cheque especial	
Custo Efetivo Total (CET) - Anual	0.00 %

Sicredi Fone 3003 4770 (Capitais e Regiões Metropolitanas)
0800 724 4770 (Demais Regiões)
SAC 0800 724 7220
Ouvidoria 0800 646 2519

Recebemos de NATALICIO DE JESUS GERALDO EPP os produtos constantes na Nota Fiscal indicada ao lado. Destinatário: REDE FEMININA DE COMBATE AO CANCER DE CURITIBANOS - Rua LAURO MULLER, 288 - CENTRO - Curitiba/SC		Data de Emissão	23/11/2022	NFe N° 0000012473 Série 002
Data de Recebimento	Identificação e Assinatura do Recebedor	Valor Total da Nota	4.180,00	

 <p>MAQUI-TÉCNICA Tudo para o seu escritório.</p> <p>NATALICIO DE JESUS GERALDO EPP - MAQUI-TECNICA Rua ALTINO GONCALVES DE FARIAS, 85 - - CENTRO 89520-000 - Curitiba/SC - Fone/Fax: 49 3241 0130</p>	<p>DANFE Documento Auxiliar da Nota Fiscal Eletrônica</p> <p>Saída: 1 Entrada: 0 N° 0000012473 Série 002 Folha 1/1</p>	Controle do Fisco	
		Chave de Acesso	4222 1178 2160 5800 0164 5500 2000 0124 7313 7645 4351
		Consulta de autenticidade do portal nacional da NFe www.nfe.fazenda.gov.br/portal ou no site da Sefaz autorizadora	
Natureza de Operação		Protocolo de Autorização	
Lancamento por emissão de Cupom Fiscal		342220245593175 - 23/11/2022 - 17:12:47	
Inscrição Estadual	Inscrição Estadual Sub. Tributária	CNPJ/CPF	
251051331		78.216.058/0001-64	

Destinatário / Remetente			
Nome/Razão Social			CNPJ/CPF
REDE FEMININA DE COMBATE AO CANCER DE CURITIBANOS			78.478.021/0001-04
Endereço		Bairro/Distrito	CEP
Rua LAURO MULLER, 288 -		CENTRO	89520-000
Município	Fone	UF	Inscrição Estadual
Curitiba/SC	49 3241 2326	SC	
			Data de Emissão
			23/11/2022
			Data Saída/Entrada
			23/11/2022
			Hora Saída/Entrada
			16:45:00

Cálculo dos Impostos							
Base de Cálculo do ICMS	Valor do ICMS	Base Cálculo do ICMS Subs.	Valor do ICMS Subs.	Valor Aprox. dos Trib. (IBPT)	Valor Total dos Produtos		
0,00	0,00	0,00	0,00	575,01	4.405,00		
Valor do Frete	Valor do Seguro	Desconto	Out. Desp. Acessor.	Valor do IPI	Valor Deson.	Valor Total da Nota	
0,00	0,00	225,00	0,00	0,00	0,00	4.180,00	

Transportador / Volumes Transportados						
Razão Social		Frete por Conta	Código ANTT	Placa Veículo	UF	CNPJ/CPF
NATALICIO DE JESUS GERALDO EPP		3-Próprio Remetente		APY7030	SC	78.216.058/0001-64
Endereço			Município	UF	Inscrição Estadual	
Rua ALTINO GONCALVES DE FARIAS 85			Curitiba/SC	SC	251051331	
Quantidade	Espécie	Marca	Numeração	Peso Bruto	Peso Líquido	
11	VOLUMES			0,000	0,000	

Dados dos Produtos															
Cód. Prod.	Descrição dos Produtos	NCM/SH	CST CSOSN	CFOP	Med.	Quantidade	Vir. Unitário	Vir. Desconto	Vir. Total	BC Icms	Vir. Icms	Vir. IPI	ALIQ. %		Vir Aprox dos Trib.
													ICMS	IPI	
1	2212 ARARA CLOSET 1,20 PINTADO FIDELFERRO	94032090	0102	5929	UN	1,0000	590,0000	30,13	590,00	0,00	0,00	0,00	0,00		0,00
2	858 ARARA DESFILE SIMPLES 1,20 PINTADA FIDELFERRO	94032090	0102	5929	UN	4,0000	249,0000	50,87	996,00	0,00	0,00	0,00	0,00		0,00
3	3598 CESTO SIMPLES P4 REF.7058 DESMONTAVEL FIDELFERRO	94032090	0102	5929	UN	1,0000	490,0000	25,03	490,00	0,00	0,00	0,00	0,00		0,00
4	1451 ARARA DESFILE DUPLA 1,20 PINTADA FIDELFERRO	94032090	0102	5929	UN	1,0000	349,0000	17,83	349,00	0,00	0,00	0,00	0,00		0,00
5	5006 BALCAO EMPACOTAMENTO 1112X1000 CINZA LUNASA	94033000	0102	5929	UN	1,0000	890,0000	45,46	890,00	0,00	0,00	0,00	0,00		297,36
6	952 GAVETEIRO 2GAV C/CHAVE CINZA	94039100	0102	5929	UN	2,0000	175,0000	17,88	350,00	0,00	0,00	0,00	0,00		0,00
7	857 BALCAO VIDRO TEMPERADO 1,20M 6 VAOS	70071900	0102	5929	UN	1,0000	740,0000	37,80	740,00	0,00	0,00	0,00	0,00		277,65

Dados Adicionais	
Informações Complementares	Informações Adicionais do Fisco
I-DOC. EMITIDO P/ME OU EPP OPTANTE P/SIMPLES NACIONAL II-NAO GERA DIREITO A CREDITO FISCAL DE IPI MD5: B952D10998D9DCFD87202671056EB6E7 Trib Aprox. R\$ 312,07 Fed - R\$ 262,94 Est - R\$ 0,00 Mun / Fonte:IBPT/empresome 2C01C1 NF vinculada ao CF 2720	

recebi 23/11/2022

REDE FEMININA DE COMBATE AO CÂNCER

[Assinatura]
Presidente

[Assinatura]

Comprovante de Pagamento PIX



Valor: R\$ 4.180,00

Realizado em: 23/11/2022 - 15:57:12

Solicitante: REDE FEMININA DE COMBATE AO CANCER DE CURITIBANOS

Cooperativa e conta origem: 0268/51613-0

Nome do destinatário: NATALICIO DE JESUS GERALDO EPP

CNPJ do destinatário: 78.216.058/0001-64

Instituição do destinatário: CC UNICRED DESBRAVADORA LTDA - UNICRED DESBRAVADORA

Agência e conta do destinatário: 1503 / 696838-4

Nome do pagador: Rede Feminina De Combate Ao Cancer De Curitiba

CNPJ do pagador: 78.478.021/0001-04

Instituição do pagador: BANCO COOPERATIVO SICREDI S.A.

ID da transação: E9255515020221123185613Cyvotba33

Dados gerais:

Identificador: naoinformado

Autenticação Eletrônica: E925.5515.0202.2112.3185.613C.yvot.ba33

Número de Controle: 483987831

Emitido em: 01/12/2022 - 09:33:57

* A transação acima foi realizada no nosso Aplicativo Sicredi conforme as condições especificadas neste comprovante.

* Os dados digitados são de responsabilidade do usuário.

Serviços por telefone 3003 4770 (Capitais e Regiões Metropolitanas) / 0800 724 4770 (Demais Regiões)

SAC 0800 724 7220 / Ouvidoria 0800 646 25 19

Elegance

MANEQUINS

DARLENE APARECIDA MARTINS - 00224008005 - FONE 47 99493208
RUA VICTOR MEINELLES, 108 - SANTA RITA - CEP CEP: 88252155 - BRUSQUE / SC

DANFE

Documento Auxiliar
Nota Fiscal Eletrônica



0 - ENTRADA
1 - SAÍDA

1

CHAVE DE ACESSO

4222 1141 6544 9600 0102 5500 1000 0001 3815 7772 4380

Consulte a autenticidade no portal nacional da NF-e
www.nfe.fazenda.gov.br/portal ou no site da Sefaz Autorizadora

NATUREZA DA OPERAÇÃO VENDA DE MERCADORIA ADQUIRIDA OU RECEBIDA DE TERCEIROS, OU Q		PROTOCOLO DE AUTORIZAÇÃO DE USO 342220250540057 29/11/2022 14:01:00
INSCRIÇÃO ESTADUAL 261044818	INSC. ESTADUAL DO SUBST. TRIBUTÁRIO	CNPJ 41.654.496/0001-02

DESTINATÁRIO / REMETENTE		CNPJ/CPF 78.478.021/0001-04	DATA DA EMISSÃO 29/11/2022
NOME/RAZÃO SOCIAL REDE FEMININA DE COMBATE AO CANCER DE CURITIBANOS		CEP 89520-000	DATA DE SAÍDA/ENTRADA 29/11/2022
ENDEREÇO R DR. LAURO MULLER, 288	BAIRRO/DISTRITO CENTRO	INSCRIÇÃO ESTADUAL	HORA DE SAÍDA 14:00:54
MUNICÍPIO CURITIBANOS	UF SC	FONE/FAX 49 32410900	

FATURAS / DUPLICATAS			
138/1	29/11/2022	750,00	

CÁLCULO DO IMPOSTO						
BASE DE CÁLCULO DO ICMS 0,00		VALOR DO ICMS 0,00	BASE DE CÁLCULO DO ICMS ST 0,00		VALOR DO ICMS ST 0,00	VALOR TOTAL DOS PRODUTOS 750,00
VALOR DO FRETE 0,00	VALOR DO SEGURO 0,00	VALOR DESCONTO 0,00	DESPESAS ACESSÓRIAS 0,00	VALOR DO IPI 0,00	VALOR DO II 0,00	VALOR TOTAL DA NOTA 750,00

TRANSPORTADOR / VOLUMES TRANSPORTADOS						
RAZÃO SOCIAL		FRETE POR CONTA 3 - Próprio Rem	CÓDIGO ANTT	PLACA VEICULO / REBOQUE	UF	CNPJ/CPF
ENDEREÇO			MUNICÍPIO		UF	INSCRIÇÃO ESTADUAL
QUANTIDADE 1	ESPÉCIE VOL	MARCA	NUMERAÇÃO	PESO BRUTO 20,000	PESO LÍQUIDO 20,000	

CÓD. PRODUTO	DESCRIÇÃO DO PRODUTO	CFOP	NCM	CSOSN	UN	QUANT.	V.UNITÁRIO	V. TOTAL	BC. ICMS	V.ICMS	V.IPI	ALÍQUOTA	
												ICMS	IPI
3033	MANEQUIM	5102	96180000	0102	UN	1,000	750,00	750,00	0,00	0,00	0,00	0,00	0,00

DADOS ADICIONAIS	RESERVADO AO FISCO
INFORMAÇÕES COMPLEMENTARES Voce pagou aproximadamente: R\$ 131,32 de tributos federais, R\$ 127,50 de tributos estaduais e R\$ 491,18 pelos produtos. Fonte: IBPT/empresometro.com.br Chave: IBPT/empresometro.com.br - DOCUMENTO EMITIDO POR ME OU EPP OPTANTE PELO SIMPLES NACIONAL. NAO GERA DIREITO A CREDITO FISCAL DE IPI. <i>recebi 29/11/22</i> REDE FEMININA DE COMBATE AO CANCER <i>Delipio</i> Presidente	

Documento emitido por Hiper Software S.A | Hiper Gestão | <https://www.hiper.com.br/>

Recebemos de DARLENE APARECIDA MARTINS 00224008005, os produtos constantes da nota fiscal eletrônica indicada ao lado		NF-e
DATA DE RECEBIMENTO	IDENTIFICAÇÃO E ASSINATURA DO RECEBEDOR	Nº. 138
	REDE FEMININA DE COMBATE AO CANCER DE CURITIBANOS	SÉRIE 1

Comprovante de Pagamento PIX



Valor: R\$ 750,00

Realizado em: 29/11/2022 - 15:19:58

Solicitante: REDE FEMININA DE COMBATE AO CANCER DE CURITIBANOS

Cooperativa e conta origem: 0268/51613-0

Nome do destinatário: DARLENE APARECIDA MARTINS 00224008005

CNPJ do destinatário: 41.654.496/0001-02

Instituição do destinatário: COOP VIACREDI

Agência e conta do destinatário: 101 / 1262578-7

Nome do pagador: Rede Feminina De Combate Ao Cancer De Curitiba

CNPJ do pagador: 78.478.021/0001-04

Instituição do pagador: BANCO COOPERATIVO SICREDI S.A.

ID da transação: E9255515020221129181831LYLjv9oT2

Autenticação Eletrônica: E925.5515.0202.2112.9181.831L.YLjv.9oT2

Número de Controle: 491167443

Emitido em: 01/12/2022 - 09:38:12



* A transação acima foi realizada no nosso Aplicativo Sicredi conforme as condições especificadas neste comprovante.

* Os dados digitados são de responsabilidade do usuário.

Serviços por telefone 3003 4770 (Capitais e Regiões Metropolitanas) / 0800 724 4770 (Demais Regiões)

SAC 0800 724 7220 / Ouvidoria 0800 646 25 19

RECEBEMOS DE TECNITUBO IND. DE MOVEIS LTDA., OS PRODUTOS CONSTANTES NA NOTA FISCAL INDICADA AO LADO		NF-e Nº 58192 SÉRIE 3
DATA DO RECEBIMENTO	IDENTIFICAÇÃO E ASSINATURA DO RECEBEDOR.	

 <p>TECNITUBO DESDE 1969 NOVARA * coradecora</p> <p>TECNITUBO IND. DE MOVEIS LTDA. EVARISTO DE ANTONI, 3013/3022 - SAO JOSE CAXIAS DO SUL - RS - BRASIL CEP:95041-000 - FONE: (54) 30271818</p>	<p>DANFE DOCUMENTO AUXILIAR DA NOTA FISCAL ELETRÔNICA</p> <p>0-ENTRADA 1 1-SAÍDA 1</p> <p>Nº 58192 SÉRIE 3 FOLHA 1 / 1</p>	<p>CONTROLE DO FISCO</p> 
		<p>CHAVE DE ACESSO 4322 1188 6565 6600 0117 5500 3000 0581 9210 0379 0510</p>
		<p>Consulta de autenticidade no portal nacional da NF-e www.nfe.fazenda.gov.br/portal ou no site da Sefaz Autorizadora</p>

NATUREZA DA OPERAÇÃO VENDA FATURAMENTO ANTECIPADO F/E		PROTOCOLO DE AUTORIZAÇÃO DE USO 143220263619034 29/11/2022 17:39:21
INSCRIÇÃO ESTADUAL 029/0012031	INSC. EST. DO SUBST. TRIBUTARIO	C.N.F.J. 88.656.566/0001-17

DESTINATÁRIO / REMETENTE NOME / RAZÃO SOCIAL REDE FEMININA DE COMBATE AO CANCER DE CURITIBANOS		C.N.F.J. / C.P.F. 78.478.021/0001-04	DATA EMISSÃO 29/11/2022
ENDEREÇO R DR. LAURO MULLER, 288	BAIRRO / DISTRITO CENTRO	CEP 89520-000	DATA DA SAÍDA / ENTRADA
MUNICÍPIO CURITIBANOS	FONE / FAX 49-9971-9928	UF SC	HORA DA SAÍDA
FATURA (NÚMERO - VENCIMENTO - VALOR) 58192/1 07/12/2022 6.400,98			

CÁLCULO DO IMPOSTO		BASE DE CÁLCULO DO ICMS		VALOR DE ICMS		BASE DE CÁLCULO DO ICMS SUBSTITUIÇÃO		VALOR DO ICMS SUBSTITUIÇÃO		VALOR TOTAL DOS PRODUTOS	
		0,00		0,00		0,00		0,00		6.199,50	
VALOR DO FRETE		VALOR DO SEGURO		DESCONTO		OUTRAS DESPESAS ACESSÓRIAS		VALOR TOTAL DO IPI		VALOR TOTAL DA NOTA FISCAL	
0,00		0,00		0,00		0,00		201,48		6.400,98	

TRANSPORTADOR / VOLUMES TRANSPORTADOS		FRETE POR CONTA 0 - Contr/Rem	CÓDIGO ANTT	PLACA DO VEÍCULO	UF	CNPJ / CPF
NOME / RAZÃO SOCIAL		ENDEREÇO		MUNICÍPIO	UF	INSCRIÇÃO ESTADUAL
QUANTIDADE 10	ESPÉCIE VOLUME (S)	MARCA TECNITUBO	NUMERAÇÃO	PESO BRUTO	PESO LÍQUIDO	

DADOS DOS PRODUTOS / SERVIÇOS												
CÓD PROD.	DESCRIÇÃO DOS PRODUTOS	NCM/SH	CST	CFOP	UN	QUANTIDADE	VALOR UNITÁRIO	VALOR TOTAL	BC DO ICMS	VALOR ICMS	VALOR IPI	ALÍQUOTA ICMS IPI
SFE12CMADD[604 505]	BALCAO SFEZZA C/ 2 CABIDEIROS MAD CL,17XA1,10XLO,60 MDP COR:ITAPUA	94032090	040	6922	UN	3,000	2.066,498791	6.199,50	0,00	0,00	201,48	0 3,25

CÁLCULO DO ISSQN		INSCRIÇÃO MUNICIPAL 7266		VALOR TOTAL DOS SERVIÇOS 0,00		BASE DE CÁLCULO DO ISSQN 0,00		VALOR DO ISSQN 0,00	
------------------	--	-----------------------------	--	----------------------------------	--	----------------------------------	--	------------------------	--

<p>DADOS ADICIONAIS</p> <p>ICMS LIV II ART 59 ITEM II RICMS 37699/97 ENTREGA C/NF REMESSA FAT. ANTECIPADO. - PEDIDO(S): 60727</p>	<p>RESERVADO AO FISCO</p> <p><i>Recbi 29/11/22</i></p> <p>REDE FEMININA DE COMBATE AO CANCER</p> <p><i>Pellypas</i> Presidente</p>
---	--

Valor: R\$ 5.070,00

Realizado em: 01/12/2022 - 13:33:28

Solicitante: REDE FEMININA DE COMBATE AO CANCER DE CURITIBANOS

Cooperativa e conta origem: 0268/51613-0

Nome do destinatário: TECNITUBO INDUSTRIA DE MOVEIS LTDA

CNPJ do destinatário: 88.656.566/0001-17

Instituição do destinatário: ITAÚ UNIBANCO S.A.

Agência e conta do destinatário: 1612 / 0010602-9

Nome do pagador: Rede Feminina De Combate Ao Cancer De Curitiba

CNPJ do pagador: 78.478.021/0001-04

Instituição do pagador: BANCO COOPERATIVO SICREDI S.A.

ID da transação: E9255515020221201163246KJ8WORRHJ

Autenticação Eletrônica: E925.5515.0202.2120.1163.246K.J8WO.RRHJ

Número de Controle: 494440692

Emitido em: 01/12/2022 - 13:46:04

* A transação acima foi realizada no nosso Aplicativo Sicredi conforme as condições especificadas neste comprovante.

* Os dados digitados são de responsabilidade do usuário.

Serviços por telefone 3003 4770 (Capitais e Regiões Metropolitanas) / 0800 724 4770 (Demais Regiões)

SAC 0800 724 7220 / Ouvidoria 0800 646 25 19



Valor: R\$ 1.330,98

Realizado em: 01/12/2022 - 13:35:51

Solicitante: REDE FEMININA DE COMBATE AO CANCER DE CURITIBANOS

Cooperativa e conta origem: 0268/51373-0

Nome do destinatário: TECNITUBO INDUSTRIA DE MOVEIS LTDA

CNPJ do destinatário: 88.656.566/0001-17

Instituição do destinatário: ITAÚ UNIBANCO S.A.

Agência e conta do destinatário: 1612 / 0010602-9

Nome do pagador: Rede Feminina De Combate Ao Cancer De Curitiba

CNPJ do pagador: 78.478.021/0001-04

Instituição do pagador: BANCO COOPERATIVO SICREDI S.A.

ID da transação: E9255515020221201163515TFwhsIT1q

Autenticação Eletrônica: E925.5515.0202.2120.1163.515T.Fwhs.IT1q

Número de Controle: 494445338

Emitido em: 01/12/2022 - 13:42:48

* A transação acima foi realizada no nosso Aplicativo Sicredi conforme as condições especificadas neste comprovante.

* Os dados digitados são de responsabilidade do usuário.

Serviços por telefone 3003 4770 (Capitais e Regiões Metropolitanas) / 0800 724 4770 (Demais Regiões)

SAC 0800 724 7220 / Ouvidoria 0800 646 25 19

COMPROVANTE



RECEITAS DA REDE FEMININA DE COMBATE AO CÂNCER - CURITIBANOS -SC JAN/OUT/2022									
	BRECHÔ	MENSALID	DOAÇÕES	TROCO SOLIDÁRIO	ALUGUEL	SUBVENÇÃO PREFERURRA	MINISTÉRIO PÚBLICO	TOTAL	
JANEIRO	R\$ 554,00		R\$ 500,00	R\$ 479,08	R\$ 150,00		R\$ 1.499,00	R\$ 3.182,08	
FEVEREIRO	R\$ 2.502,00	R\$ 180,00	R\$ 200,00	R\$ 463,46	R\$ 800,00		R\$ 899,00	R\$ 5.044,46	
MARÇO	R\$ 4.177,00	R\$ 2.310,00	R\$ 200,00	R\$ 837,46	R\$ 1.565,00		R\$ 974,00	R\$ 10.063,46	
ABRIL	R\$ 5.315,00	R\$ 270,00	R\$ 2.800,00	R\$ 1.180,45	R\$ 200,00		R\$ 1.826,00	R\$ 11.591,45	
MAIO	R\$ 3.058,00	R\$ 180,00	R\$ 1.880,00	R\$ 1.057,29			R\$ 1.046,00	R\$ 7.221,29	
JUNHO	R\$ 8.509,00	R\$ 330,00	R\$ 1.500,01	R\$ 966,78	R\$ 1.830,00	R\$ 7.000,00	R\$ 1.550,50	R\$ 21.686,29	
JULHO	R\$ 5.689,00	R\$ 450,00	R\$ 3.500,00	R\$ 1.292,28	R\$ 915,00	R\$ 7.000,00	R\$ 5.588,00	R\$ 24.434,28	
AGOSTO	R\$ 6.034,00	R\$ 450,00	R\$ 1.600,00	R\$ 1.054,51	R\$ 915,00	R\$ 6.000,00	R\$ 2.140,45	R\$ 18.193,96	
SETEMBRO	R\$ 6.366,00	R\$ 570,00	R\$ 2.455,00	R\$ 1.840,13	R\$ 915,00		R\$ 11.231,38	R\$ 23.377,51	
OUTUBRO	R\$ 5.287,00	R\$ 540,00	R\$ 857,00	R\$ 1.495,07	200		R\$ 4.020,38	R\$ 12.399,45	
TOTAL	R\$ 47.491,00	R\$ 5.280,00	15.492,01	R\$ 10.666,51	R\$ 7.490,00	R\$ 20.000,00	R\$ 30.774,71	R\$ 137.194,23	

DESPESAS REDE FEMINIA DE COMBATE AO CÂNCER DE CURITIBANOS - SC JAN A OUT/2022												
AUXÍLIO												
	MERCADO	FARMÁCIA	EXAMES IMAG/LAB.	CONSULTAS	VIAGENS CONS./EXAM.	ALIMENTAÇÃO ESP./COMPL	MANUTENÇÃO E LIMPEZA	CUSTOS FIXOS	DESPESAS BANCÁRIAS	OUTRAS DESPESAS	HONORÁRIOS CONTÁBEIS	TOTAIS
JANEIRO	R\$ 8.624,60	R\$ 994,81				R\$ 243,70	R\$ 13.373,17	R\$ 308,67	R\$ 198,00	R\$ 5,00		R\$ 23.747,95
FEVEREIRO		R\$ 2.289,99		R\$ 300,00	R\$ 120,00	R\$ 300,00	R\$ 200,00	R\$ 340,05	R\$ 198,00	R\$ 45,33		R\$ 3.793,37
MARÇO	Doações	R\$ 2.516,45			R\$ 200,00		R\$ 200,00	R\$ 308,27	R\$ 99,00	R\$ 862,61		R\$ 4.186,33
ABRIL	R\$ 3.395,30	R\$ 2.783,27	R\$ 500,00	R\$ 250,00	R\$ 230,00		R\$ 250,00	R\$ 365,60	R\$ 348,00	R\$ 532,54		R\$ 8.654,71
MAIO	R\$ 7.573,20	R\$ 2.779,55	R\$ 800,00		R\$ 320,00	R\$ 300,00	R\$ 250,00	R\$ 271,36	R\$ 110,70	R\$ 105,90		R\$ 12.510,71
JUNHO	R\$ 7.000,00	R\$ 2.612,91	R\$ 220,00		R\$ 170,00	R\$ 150,00	R\$ 150,00	R\$ 258,91	R\$ 151,70	R\$ 1.050,34		R\$ 11.763,86
JULHO	R\$ 7.000,00	R\$ 2.371,44			R\$ 100,00	R\$ 150,00	R\$ 250,00	R\$ 277,56	R\$ 110,70	R\$ 1.178,34	R\$ 1.350,00	R\$ 12.788,04
AGOSTO	R\$ 6.000,00	R\$ 3.688,49	R\$ 650,00	R\$ 280,00	R\$ 140,00	R\$ 150,00	R\$ 200,00	R\$ 287,88	R\$ 110,70	R\$ 534,55		R\$ 12.041,62
SETEMBRO	R\$ 6.000,00	R\$ 4.067,64			R\$ 140,00	R\$ 242,70	R\$ 200,00	R\$ 294,78	R\$ 147,20	R\$ 3.452,00		R\$ 14.544,32
OUTUBRO	R\$ 6.925,00	R\$ 2.658,13		R\$ 300,00	R\$ 410,00	R\$ 300,03	R\$ 15.323,17	R\$ 401,98	R\$ 110,70	R\$ 45,61		
TOTAL	R\$ 52.518,10	R\$ 26.762,68	R\$ 2.170,00	R\$ 1.130,00	R\$ 1.830,00	R\$ 1.836,43	R\$ 15.073,17	R\$ 3.115,06	R\$ 1.584,70	R\$ 7.812,22	R\$ 1.350,00	R\$ 115.432,36
Manutenção	e limpeza: em janeiro pagamentos ref. a reforma do piso na sala de reuniões											

Instituição: REDE FEMININA DE COMBATE AO CÂNCER

Descrição da atividade principal: ENTIDADE FILANTRÓPICA

Presidente: ALBA REGINA PERIN PELLIZZARO

Referente ao Termo de Colaboração nº 010/2022 celebrado entre o poder executivo do Município de Curitiba e a Rede Feminina de Combate ao Câncer.

Segue relatório de execução do objeto, conforme cláusula sétima do termo de colaboração nº 010/2022.

Objetivo Geral

Prevenir, informar e combater o câncer nas suas mais diversas formas.

Em atenção aos objetivos propostos e ações previstas pela entidade em seu Plano de Trabalho cumpre registrar:

Público atendido: fechamos o mês de outubro/2022 com 71 cadastrados em tratamento oncológico sendo assistidos de alguma forma por nossa entidade.

Objetivos Específicos 1:

Conhecer, descrever e avaliar os principais aspectos relacionados à qualidade de vida dos cadastrados, para definir suas reais e principais necessidades e direcionar ações no sentido de melhor auxiliá-los.

AÇÕES DESENVOLVIDAS ATÉ O MOMENTO:

Dos cadastrados acima em média/mensal 53 recebem cestas básicas. Atualmente 03 cadastrados recebem mensalmente alimentação especial (frutas e legumes).

Objetivos Específicos 2:

Obter os recursos financeiros necessários para prover alimentação, remédios, consultas, exames e auxílios emergenciais aos cadastrados com CA, ou tratamento e exames não disponibilizados pela Rede Pública de Saúde

Finalizamos o mês de outubro/22, com 465 cestas básicas entregues. Outros atendimentos com o mês de outubro incluído: 199 receitas doadas, 05 consultas médicas, 04 exames laboratoriais, 04 exames de imagem, 10

suplementos alimentar, 12 auxílios para verduras, frutas e legumes e 20 auxílios em dinheiro para os custos em viagem de consulta e/ou exames.

Atendemos também necessidades pontuais como: leite especial, fraldas etc.

Quanto às campanhas informativas:

Neste período pós-pandemia, estamos retornando aos poucos com as visitas

presenciais, sempre que o cadastrado tenha se manifestado a favor delas. Nos dividimos em 10 grupos de 2 voluntárias, que escolheram um bairro ou dois para efetuarem esse contato mais próximo. O contato pessoal com os que preferem não ser visitados é realizado quando nos procuram na nossa Sede para buscar a cesta básica ou algum auxílio, seja por eles mesmos ou algum parente próximo.

Continuamos a parceria com a Rádio Coroadó FM, para, através das palavras da Presidente, passar nosso recado mensal. Usamos ainda o Facebook, o Instagram e a vitrine do brechó para pequenas mensagens e lembretes sobre prevenção

Atividades da campanha Outubro Rosa 2022:

Para a campanha Outubro Rosa deste ano, desenvolvemos uma pequena palestra sobre os Sete Cuidados Essenciais para enfrentarmos o Câncer, baseada no livreto do mesmo nome desenvolvido pelo Dr. Luiz Ayrton Santos Junior, médico mastologista há 30 anos.

Dia 03.10.22 – realizamos a apresentação com o material acima e mais 2 depoimentos (por pessoas que passaram pela doença), para as funcionárias no Centro de Atendimento Socioeducativo Provisório – CASEP.

19.10 – Seminário para médicos veterinários. Entrega de panfletos e recebimento de alimentos doados a nossa entidade.

26.10 – palestra e depoimentos no Centro Administrativo das lojas Berlanda às 15:30 horas, para as funcionárias da Empresa (cerca de 60 mulheres).

28.10 – Café Cenário: reunião geral e posse de duas novas voluntárias, às 18:00 horas.

31.10 – Palestra e depoimentos no Hospital Hélio Anjos Ortiz, para as mães da Neonatal e funcionárias.

Em todos os encontros fazemos panfletagem, falamos sobre prevenção, vida saudável, cuidados com a alimentação e depoimentos de pessoas que enfrentaram algum tipo da doença.

Conclusão Final

Nossa conclusão, conforme explanação dos dados anuais acima descritos, é de que nosso trabalho continua sendo feito como sempre, e que estamos caminhando para chegar no final do ano com nossas metas cumpridas. Continuamos sendo um pequeno grupo de mulheres voluntárias que levam informação sobre prevenção e prestamos assistência e acolhimento a pessoas diagnosticadas com câncer. Nossa instituição se mantém por meio de parcerias e doações, por isso esperamos poder contar com este apoio sempre.

Agradecemos a parceria da Prefeitura Municipal que muito nos auxilia a manter nosso trabalho seguindo.

Curitibanos/SC, 07 de dezembro de 2022

Alba R. Perin Pellizzaro

Presidente

Terezina L. Faquim Borato

Tesoureira

DECLARAÇÃO

Eu, **ALBA REGINA PERIN PELLIZZARO**, Presidente da Rede Feminina De Combate ao Câncer de Curitiba (SC), biênio 2021/22, CPF: 569.571.909-78, CI nº 881.561/SSP/SC, residente e domiciliada à Rua Alzerino de Almeida, 454, venho através desta, **ATESTAR**, que os recursos recebidos através desta parceria, conforme Termo de Colaboração nº010/2022, foram rigorosamente aplicados para os fins concedidos, e comprovados nos documentos enviados.

Curitiba (SC), 07 de dezembro de 2022



ALBA REGINA PERIN PELLIZZARO

Presidente

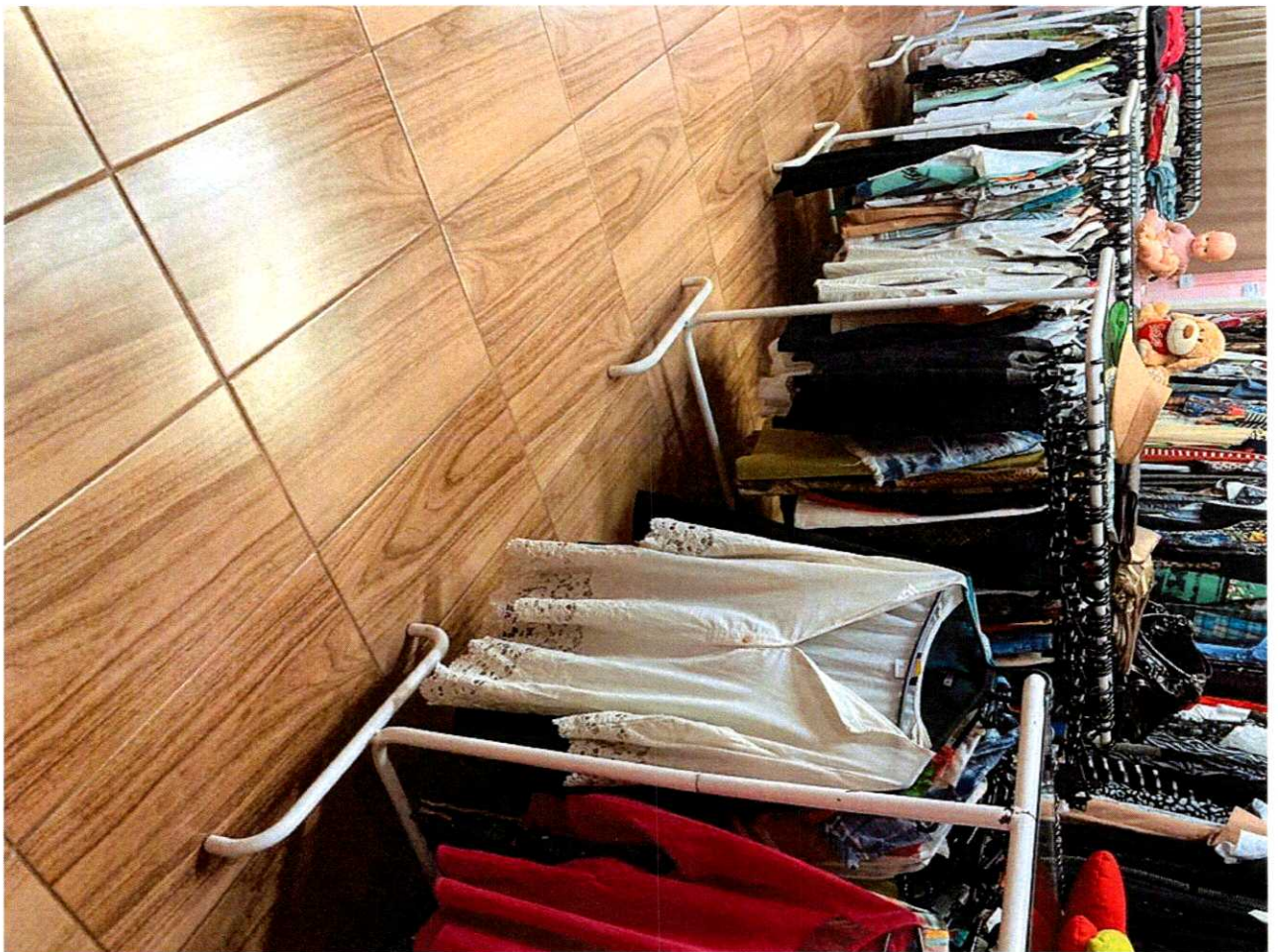











Estado de Santa Catarina
Prefeitura de Curitiba

TERMO DE COLABORAÇÃO 10/2022 - FUNDO MUNICIPAL DE SAÚDE
ANÁLISE RELATÓRIO DE EXECUÇÃO DA PARCELA ÚNICA

A Rede Feminina de Combate ao Câncer de Curitiba, parceira do Município através do Termo de Colaboração 10/2022, apresenta Relatório Simplificado de execução do objeto, referente a parcela única, para análise dos resultados obtidos.

No relatório a RFCC descreve como objeto:

“Modernizar as instalações do brechó, através de equipamentos, tais como: expositores, araras, cabideiros, cestos para promoções etc. e assim, melhorar a exposição de mercadorias (...)Essa forma implicará na melhora das vendas e impactará positivamente em nossa principal receita: vendas do brechó.

Permanecer competitivo no mercado de roupas usadas e de baixo custo”.

Como resultados das atividades e benefícios alcançados aponta a RFCCC:
Atingir a meta de faturamento mensal do brechó, para continuar prestando assistência aos nossos cadastrados, e conseguir financeiramente os meios para proporcionar melhor qualidade de vida e o bem-estar de todos eles.

Com os recursos da parceria a entidade comprovou a realização de gastos com a aquisição de araras simples, araras de balcão, balcão de atendimento, balcão de vidro para exposição de acessórios e manequins, gaveteiro, balcão temperado, arara closet, cesto desmontável, manequins, cabideiros.

Nesse ínterim, diante das informações prestadas no relatório e documentação encaminhada pela RFCC, verifica-se que o relatório abrange as ações apresentadas no Plano de trabalho, indicando a execução dos objetos, com aplicação da parcela única no valor de R\$ 10.000,00 (dez mil reais) nas ações postuladas pela Municipalidade.

Assim, pelo exposto, diante do relatório apresentado, verifica-se que contempla a execução do Plano de Trabalho e Termo de Colaboração, à parcela, com fulcro na Lei 13.019/2014 e Decreto Municipal 4.870/2017.

Curitiba (SC), 21 de dezembro de 2022.

Maurício Souza de Oliveira

Gabriela Dominski Penteadó

Airton Almeida da Silva

Daniela Rinaldi Tirelli

REDE FEMININA DE COMBATE AO CÂNCER DE CURITIBANOS – SC

AVALIAÇÃO SOBRE A EXECUÇÃO DO OBJETO REF. AO PLANO DE TRABALHO Nº 010/2022

Em atenção a sua solicitação, descrevemos abaixo as ações realizadas para cumprimento do acordo assumido no Plano de Trabalho acima, de que os recursos seriam utilizados para adquirir novos equipamentos comerciais para o Brechó da entidade, como: araras simples, araras balcão, cabideiros, balcão de atendimento, balcão de vidro para exposição de acessórios, manequins. E, com essa modernização proporcionar maior visibilidade do estoque da loja, facilitar o manuseio da mercadoria e com isso, nos tornar mais competitivos frente ao mercado de roupas usadas e/ou de baixo custo para quem adquire.

Essas aquisições podem ser comprovadas conforme as Notas Fiscais anexas ao acerto já enviado.

Os novos equipamentos estão sendo colocados para uso, a mudança pode ser constatada pelas fotos enviadas.

Atenciosamente,

Curitibanos (SC) 16 de dezembro de 2022

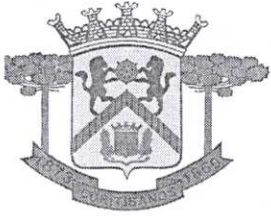

Alba Regina Perin Pellizzaro - Presidente



Estado de Santa Catarina
Prefeitura de Curitiba

ATA 053/2022

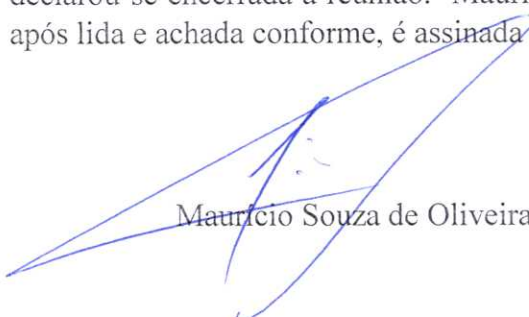
Às dezessete horas do dia vinte e um dezembro do ano de dois mil e vinte e dois, na Prefeitura Municipal de Curitiba, Rua Cel. Vidal Ramos, 860 - Centro, Curitiba/SC, reuniu-se a comissão de monitoramento e avaliação, nomeados pelas Portarias 302/2022 e 368/2022, para a prática dos atos inerentes ao Decreto 4.870/2017, com análise da prestação de contas, referente ao repasse da parcela única, apresentada pela Rede Feminina de Combate ao Câncer de Curitiba, na forma do termo de colaboração firmado sob nº 10/2022, por intermédio da Fundo Municipal de Saúde/Secretaria Municipal de Saúde, para a consecução de finalidades de interesse público e recíproco, mediante a execução do Plano de Trabalho. A comissão de monitoramento e avaliação, após a análise do setor de Prestação de Contas, que julgou regular as contas apresentada pela Rede Feminina de Combate ao Câncer de Curitiba, sem ressalvas, entende que o relatório de ações, observa aos objetos constantes dos Termos de Colaboração e do Plano de Trabalho. Por fim, nada mais havendo a ser tratado, declarou-se encerrada a reunião. Maurício Souza de Oliveira lavrei a presente ata que, após lida e achada conforme, é assinada pelos presentes ao ato.

Maurício Souza de Oliveira

Airton Almeida da Silva

Gabriela Dominski Penteadó

Daniela Rinaldi Tirelli



Estado de Santa Catarina
Prefeitura de Curitiba

CONTROLE INTERNO.

ASSUNTO: ANÁLISE DA PRESTAÇÃO DE CONTAS EFETUADA PELO CONTROLE INTERNO.

REFERENTE: REPASSE RECURSOS FINANCEIROS DA PREFEITURA MUNICIPAL DE CURITIBANOS ATRAVÉS DO FUNDO MUNICIPAL DE SAÚDE.

ENTIDADE RECEBEDORA: REDE FEMININA REGIONAL DE COMBATE AO CÂNCER CURITIBANOS-SC.

CNPJ: 78.478.021/0001-04 – CONVÊNIO Nº TC – 10/2022.

AMPARO LEGAL: LEI ORDINÁRIA Nº 6773/2022.

VALOR RECEBIDO: R\$ 10.000,00

01 – Após análise da prestação de contas, parcela ÚNICA, cujo Empenho Global 2689/2022 de 17-11-2022, Ordem de Pagamento nº 6108/2022 de 17-11-2022, com vencimento em: 22-11-2022, relativo ao Convênio celebrado entre a Prefeitura Municipal de Curitiba-SC, através do Fundo Municipal de Saúde, evidencia-se com base na Instrução Normativa TCE/SC nº 14/2012, com as alterações posteriores, que a Entidade recebedora do repasse, o aplicou os recursos públicos, de forma **REGULAR.**

02 – Tendo em vista que a documentação anexa se encontra completa e correta sob o aspecto legal, somos de parecer **FAVORÁVEL, pela baixa da referida Prestação de Contas e a “*posteriori*” proceda-se o seu arquivamento.**

Curitiba-SC 22 de Dezembro de 2022.

Valdemir José Ortiz de Castilho
Controle Interno.

Roque Stanguerlin
Gestor